



町花フィリソシンカ



町木センダン

ちゃたん

2015. 3

NO. 452



●第30回北谷町民トリムマラソン

1月18日(日)、北谷ドームをスタート・ゴールに第30回北谷町民トリムマラソンが開催されました。参加者は自分のペースで汗を流して楽しんでいました。(関連p 9)

◆ 目次 ◆

北谷町職員の給与・定員管理等の公表	2～3	第30回北谷町民トリムマラソン!	9
国民年金の手続きはお済ですか? 平成27年 春季全国火災予防運動実施中	4	北谷の産業まつり 福祉だより	10
北谷町育英会『貸費生』募集のお知らせ (公財) 沖縄県国際交流・人材育成財団平成27年度貸与奨学生募集のお知らせ 平成27年4月から学校給食費の支払い回数が変わります	5	国家公務員採用試験のお知らせ 平成27年度在沖縄米軍施設・区域内大学就学者の募集 北谷町消費生活相談室のご案内	11
保健相談センターからのお知らせ	6		
栄口区で健康づくり講座を開催しました ちゃとれ!からのお知らせ 新作組踊 平敷屋朝敏 ～哀・愛しゃ～	7	北谷町公文書館報 図書館だより	12
地域フラッシュ 新しい塵芥収集車がやってきました 支援者向け研修会を開催しました! 中日ドラゴンズ野球教室	8	老人福祉センター 行事・教室ありんくりん 北谷城(その5) =14・15世紀ごろの北谷城= お知らせ	13
		☆子ども医療費助成☆制度改正のお知らせ 平成26年度北谷町男女共同参画講演会	裏表紙

北谷町職員の給与・定員管理等の公表

北谷町職員の給与については、町議会の審議を経て、次のとおり定められています。町民の皆様によく理解していただくため、次のとおり公表します。お問合せは、総務部総務課人事係までお願いします。また、詳しい内容は、3月末に北谷町役場ホームページで公表します。(http://www.chatan.jp/yakuba/)

4 職員の初任給の状況

北谷町に採用された職員の初任給を国や県と比較したのが次の表です。

平成26年4月1日現在(月額:円)

区分	一般行政職		技能労務職	
	大学卒	高校卒	高校卒	中学卒
北谷町	172,200	140,100	137,200	121,600
沖縄県	172,200	140,100	137,200	129,200
国	172,200	140,100	—	—
類似団体	172,200	140,100	137,200	121,600

5 職員の経験年数別、学歴別平均給料月額状況

職員が採用されてから10年、15年、20年と経験を積んだ場合の平均的な給料月額は次のとおりです。経験年数とは、卒業後直ちに採用され引き続き勤務している場合は、採用後の年数をいいますが、採用前に民間等の経験がある場合は換算方法により、加算されています。

※対象者が2名以下の場合、個人情報保護の観点から未公表としています。

職別	学歴	経験年数	平均給料月額
一般行政職	大学卒	経験年数10年以上 15年未満	274,300円
		経験年数15年以上 20年未満	333,900円
		経験年数20年以上 25年未満	356,100円
	高校卒	経験年数10年以上 15年未満	222,200円
		経験年数15年以上 20年未満	268,800円
		経験年数20年以上 25年未満	324,000円
技能労務職	高校卒	経験年数10年以上 15年未満	274,300円
		経験年数15年以上 20年未満	333,900円
		経験年数20年以上 25年未満	356,100円
技能労務職	中学卒	経験年数10年以上 15年未満	222,200円
		経験年数15年以上 20年未満	268,800円
		経験年数20年以上 25年未満	324,000円

6 特別職の報酬等の状況

町長をはじめとする特別職の報酬などについては、沖縄県町村特別職給与等基準設定審議委員会の答申に基づき、一般職の職員とは別に条例で制定されており、平成26年度の本町の状況は次の表のとおりです。

平成26年4月1日現在

区分	給料月額又は報酬月額	期末手当 (平成26年度支給割合)
町長	773,000円	6月期 1.40月分
副町長	634,000円	12月期 1.55月分
教育長	603,000円	合計 2.95月分
議長	321,000円	6月期 1.45月分
副議長	266,000円	12月期 1.65月分
議員	246,000円	合計 3.10月分

1 人件費の状況(一般会計決算)

平成25年度の歳出総額に占める町職員の人件費の割合は、14.4%で約21億円です。

平成25年度の北谷町の人口、歳出、人件費等(金額単位:千円)

住民基本台帳登録人口 (平成25年度末現在)	歳出額 (A)	実質収支	人件費 (B)	人件費率 (B)/(A)
28,593人	14,744,183	603,295	2,134,997	14.4%

※(参考)平成24年度の人件費率は16.3%

(注)人件費には、特別職に支給される給料、報酬等を含みます。

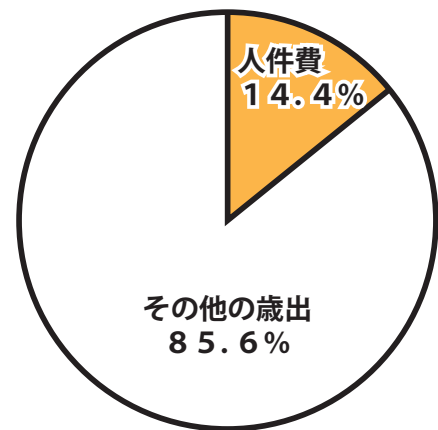

2 職員給与費の状況(一般会計決算)

平成25年度決算における一般職員の給与費や職員数は次のとおりです。

(金額単位:千円)

職員数 (A)	給与費				一人当たり 給与費 (B)/(A)
	給料	職員手当	期末・勤勉手当	小計 (B)	
217人	707,904	102,439	251,684	1,062,027	4,894

(注)1 職員手当には退職手当は含みません。

2 職員数は平成25年4月1日現在の人数です。

3 職員の平均給料月額、平均給与月額及び平均年齢の状況

職種における平均給料月額、平均給与月額及び平均年齢を国や県と比較したのが次の表です。

平成26年4月1日現在(月額:円)

区分	一般行政職			技能労務職		
	平均給料	平均給与	平均年齢	平均給料	平均給与	平均年齢
北谷町	287,800	339,800	38.4歳	250,600	262,800	39.4歳
沖縄県	312,200	367,315	41.0歳	348,200	395,331	52.0歳
国	335,000	408,472	43.5歳	287,992	326,611	50.1歳

7 期末・勤勉手当及び退職手当の状況

町職員の期末・勤勉手当は民間のボーナスに相当し、支給割合は年間3.95月分で2回に分けて支給され、その状況は次の表のとおりです。また、退職手当は退職時の給料に一定の支給率を乗じた額が支給されます。(平成26年4月1日現在)

期末・勤勉手当	北谷町			国			
	区分	期末手当	勤勉手当	合計	期末手当	勤勉手当	合計
	年間	3.95月分	—	3.95月分	2.60月分	1.35月分	3.95月分
加算措置	職制上の段階、職務の級等による加算措置有り			職務上の段階、職務の級等による加算措置有り			

退職手当	区分	北谷町		国		
		自己都合退職	勤奨・定年退職	自己都合退職	勤奨・定年退職	
	支給者	勤続20年	21.610月分	27.025月分	21.620月分	27.025月分
		勤続25年	30.820月分	36.570月分	30.820月分	36.570月分
		勤続35年	38.180月分	44.850月分	38.180月分	44.850月分
		最高限度額	52.440月分	52.440月分	52.440月分	52.440月分
	その他の加算措置	2%～20%加算		3%～45%加算		
退職時の特別昇給	無		無			
1人当り平均支給額	21,803,000円		未公表			

※退職手当1人当り平均支給額は、平成25年度に退職した職員に支給された平均額である。

8 職員手当の状況

職員に支給される手当のうち、主なものについて支給内容や支給額、支給職員数は次の表のとおりです。

特殊勤務手当	支給実績 (平成25年度決算)	893,000円	時間外勤務手当	支給実績 (平成25年度決算)	39,541,000円
	支給職員1人当りの平均支給額 (平成25年度決算)	13,738円		支給職員1人当りの平均支給額 (平成25年度決算)	220,899円
	職員全体に占める支給職員の割合 (平成25年度決算)	29.95%		支給実績 (平成24年度決算)	40,065,000円
	手当の種類	5種類		支給職員1人当りの平均支給額 (平成24年度決算)	221,353円

その他の手当

手当名	内容及び支給月額	国の制度との同異	支給実績 (平成25年度決算)	支給職員1人当り平均支給年額 (平成25年度決算)
扶養手当	①配偶者 13,000円 ②配偶者以外の扶養親族 6,500円 ※配偶者がいない場合、そのうち1人については、11,000円 ※16歳～22歳の子1人につき5,000円加算	同	20,629,000円	210,500円
住居手当	借間・借家 支給限度額27,000円	同	19,026,000円	243,923円
通勤手当	通勤距離が片道2km以上の者 ①交通機関利用者 1ヶ月の定期券又は回数券21回相当額 ※ただし55,000円までは実費支給。55,000円を超える場合は、55,000円を超えた分の2分の1を加算 ②自動車等使用者 距離区分に応じて2,300円～30,500円	異	8,342,000円	54,522円

9 部門別職員数の状況と主な増減理由

町職員の数及び各部門における配置状況、機構改革などに伴う増減については下記の表のとおりです。(各年4月1日現在) 単位：人

		職員数		対前年増減数	主な増減理由			職員数		対前年増減数	主な増減理由	
		平成25年	平成26年					平成25年	平成26年			
一般行政部門	議会	4	4	0		政特別部門 特別会計部門	教 育	59	59	0		
	総務・企画	47	47	0			小 計	59	59	0		
	税 務	13	14	1	税業務の強化による増		公営企業等	水 道	10	10	0	
	民 生	51	52	1	機構改革による増			下 水 道	4	4	0	
	衛 生	11	13	2	保健業務の強化による増			国 保	5	5	0	
	労 働	0	0	0				後 期 高 齢	1	1	0	
	農 林 水 産	5	5	0				小 計	20	20	0	
	商 工	5	6	1	機構改革による増		合 計	237	241	4		
	土 木	22	21	△1	機構改革による減							
	小 計	158	162	4								

(注) 職員数は、一般職に属する職員数であり、地方公務員の身分を保有する休職者等を含み、派遣職員、臨時及び非常勤職員を除いています。

会社を退職された方へ

国民年金の手続きはお済ですか？

国民年金の届出が必要です！

- 20歳以上60歳未満の方は、国民年金への加入が法律で義務付けられています。会社を退職されたときは、厚生年金（または共済年金）から国民年金への変更の届出が必要です。（会社を退職された方に扶養されている配偶者の方も、国民年金への変更の届出が必要です。）

○手続きについて

お住いの市町村役場（役所）の国民年金担当窓口で手続きをしてください。

○手続きに必要なもの

年金手帳、社会保険資格喪失証明書（厚生年金保険資格喪失証明書）

○保険料額

国民年金の保険料は、月額15,250円（平成26年度）



▲沖縄県年金マスコット ゆいちゃん

保険料の免除制度があります！

- 保険料を納めることが困難な場合、全額または一部の保険料が免除になる制度があります。通常の免除申請は、申請者本人、配偶者および世帯主の所得が審査の対象になりますが、退職（失業）時の免除申請は、退職された方の所得が審査の対象から除かれます。

○手続きについて

「国民年金保険料免除・納付猶予申請書」をお住いの市町村役場（役所）の国民年金担当窓口へ提出してください。

○手続きに必要なもの

年金手帳、雇用保険受給資格者証の写しなど、失業していることを確認できる公的機関の証明書の写し

●お問い合わせ

- ・住民課 国民年金担当 TEL 936-1234（内線241・242）
- ・コザ年金事務所 TEL 933-2267

「もういいかい 火を消すまでは まあだだよ」

平成27年 春季全国火災予防運動実施中！

期間：平成27年3月1日（日）～平成27年3月7日（土）



- お問い合わせ ニライ消防本部 予防課
TEL 956-9924

定期的に作動確認し、音を聞きましょう！

ボタンを押す、またはひもを引いて作動確認をします。

- 定期的に家族で火災時の警報音を確認しましょう。

正常な場合は？

正常をお知らせするメッセージまたは火災警報音が鳴ります。

ピピ、
ピーピーピー



ピーピーピー
火事です



音が鳴らない場合は？

電池がきちんとセットされているか、ご確認ください。



- それでも鳴らない場合は、「電池切れ」か「機器本体の故障」です。取扱説明書をご覧ください。

注）警報音はメーカーや製品により異なります。

北谷町育英会『貸費生』募集のお知らせ

北谷町育英会では、経済的理由により修学が困難な学生の皆さんに対して学資の貸与を行っています。
平成27年度に在学中、又は進学する方を対象に『貸費生』を募集します。

応募資格 本町に1年以上引き続き住所を有する町民の子弟で、平成27年度に大学、短期大学、大学院、2年以上の専修学校及び高等専門学校（4年、5年に限る。）に在学中、又は進学する者。

貸与金の全額返済可能な者。その他条件あり。

募集人員 15名予定（予算の範囲内で決定）

貸与月額・期間 県内 上限3万円 最短修業年限まで
県外及び国外 上限5万円

提出書類 (1) 奨学金借入申請書
(2) 添付書類
住民票謄本、世帯全員分の課税証明書及び納税証明書、
合格通知書又は在学証明書、成績証明書又は調査書、学校長の推薦書

受付期間 平成27年4月1日（水）～4月30日（木）※土・日及び国民の祝日を除く
午前8時30分～午後5時 ※正午～午後1時を除く。

※なお、募集要項は教育委員会（役場3階）、町内各地区公民館、高校、大学等で配布予定（3月2日～4月30日）

選考方法 北谷町育英会理事会で選考し6月下旬頃決定する。

返還方法 無利子。貸与終了の1年後から毎月、貸与月額を償還する。（繰り上げ返還も可能）

申込み・問合せ 北谷町教育委員会 教育総務課内 北谷町育英会 Tel 936-1234（内線311）

（公財）沖縄県国際交流・人材育成財団

平成27年度貸与奨学生募集のお知らせ

募集期間 平成27年3月13日（金）～4月14日（火）

対象 沖縄県内に住所を有する者の子弟で、国内の大学、大学院、高等専門学校若しくは専修学校（専門課程）に在学している者又は平成27年4月入学予定の者。

沖縄県出身海外移住者の子弟で主たる住所を海外に有し、県内の大学若しくは大学院に在学している者又は平成27年4月入学予定の者

学業、人物ともに優秀であるが経済的理由により修学が困難であると認められる者。

その他詳しくは募集要項、ホームページ等でご確認ください。

採用予定数 大学144人程度、大学院9人程度、高等専門学校若干名、専修学校（専門課程）20人程度、
沖縄県出身海外移住者子弟若干名

お問い合わせ （公財）沖縄県国際交流・人材区政財団 奨学課 Tel 942-9213

平成27年4月から学校給食費の支払い回数が変わります

学校給食費のお支払いについて平成27年4月から、5月の納付日に4、5月分をまとめてお支払いいただき、6月以降は従来と同様に翌年2月までの10回に変わります。

詳細については、3月に町内小中学校をとおし保護者の皆さんへお知らせいたします。また、学校給食センターホームページもご参照ください。

●お問い合わせ 北谷町立学校給食センター Tel 936-3269

★保健相談センターからのお知らせ★

高齢者肺炎球菌予防接種について

接種期限がせまっています！（平成27年3月31日まで）

肺炎球菌とは

肺炎球菌による肺炎は、成人肺炎の25～40%を占め、特に高齢者での重篤化が問題になっています。

高齢者の肺炎の約半数は、肺炎球菌が原因とされています。また、近年は抗生物質が効かない薬剤耐性菌が増えているため、治療が困難になっています。早めに予防接種を受けましょう。

平成26年度の「定期予防接種」の対象者

1. 対象者 生年月日

- 65歳となる方（昭和24年4月2日～25年4月1日生）
- 70歳となる方（昭和19年4月2日～20年4月1日生）
- 75歳となる方（昭和14年4月2日～15年4月1日生）
- 80歳となる方（昭和9年4月2日～10年4月1日生）
- 85歳となる方（昭和4年4月2日～5年4月1日生）
- 90歳となる方（大正13年4月2日～14年4月1日生）
- 95歳となる方（大正8年4月2日～9年4月1日生）
- 100歳となる方（大正3年4月2日～4年4月1日生）
- 101歳以上の方（大正3年4月1日以前の生まれ）

- 2. 60歳から65歳未満の方で、心臓、腎臓、呼吸器の機能に自己の身の周りの日常生活活動が極度に制限される程度の障害やヒト免疫不全ウイルスによる免疫の機能に日常生活がほとんど不可能な程度の障害がある方

平成26年度の「行政措置予防接種」の対象者

- 76歳以上（昭和14年4月1日以前の生まれ）で、定期予防接種の対象外の方

軽く考えないで。
65歳からの
肺炎予防。

肺炎は、日本人の死因
第3位。
しかも、こくなる方の
約95%は、65歳以上です。
厚生労働省、人口動態統計（確定数）2012年。

料金：全額公費負担
期限内に是非
接種しましょう！！



「自分だけは、まだ大丈夫」と思っていないませんか？

肺炎による死亡者の
約95%は
65歳以上¹⁾



1) 厚生労働省・人口動態統計（確定数）2012年

こころの健康パネル展

期間：平成27年3月2日（月）～3月6日（金）

場所：役場 町民ギャラリー

～ その疲れ、そのストレス・・・ためないうちに解消を！ ～

疲れやストレスは誰にでも生じますが、ため過ぎると心と身体に悪影響を及ぼします。身体に負担をかけ続けると、何事もほどほどで満足する心のバランス感覚を持つことが大切です。

1 こまめに休む

姿勢を変えたり遠くを眺めるなど連続した作業の合間にとる「休息」は、作業効率の回復に。また、コーヒースタイルタイムやちょっとしたおしゃべりなど10分程度の休憩は集中力の低下を防ぎます。

2 リラックスする時間をつくる

1日のどこかに心身の緊張をほぐす時間を。趣味、子どもと遊ぶ、運動など没頭できるものなら何でもOK。入浴は家庭でできる効果的なリラックス法。1日の終わりは湯船でゆったりと。



3 笑う

笑うと副交感神経が優位になり、リラックスする効果があります。笑顔を作るだけでも効果あり。はじめは作り笑いでも気持ちが切り替わってきます。



お問い合わせ 北谷町保健相談センター TEL 936-4336

栄口区で健康づくり講演会を開催しました

1月15日(木)、栄口区公民館にて、健康づくり講演会が開催されました。

今回の講演会は、講師に南城市つきしろ自治会長の新城 辰夫氏をお招きし、生活習慣病から健康な体を取り戻した体験談やそれを地域づくりに活かしたことなどを講演いただきました。

講演会には、多くの区民が参加し、貴重な講演に耳を傾け、地域づくりのコツや健診の大切さなどを学んでいました。

講演後の質疑応答では、「健診は受けたほうがいいんですか?」との問いに、「受けてくださいとしか言えないです。」と笑いながら語るなど和やかな講演会となりました。



ちゃとれ! からのお知らせ

ミス/足型測定会の開催!

3月22日(日) 午前9時~12時

受講料: 無料

足の形、足の裏側にかかる圧力を測定して足の状態を判定します。シューズ選びのポイントをアドバイスします。

普通救命講習会

3月21日(土) 午前9時~12時

定員: 20名

受講料: 無料(申込締切3月17日まで)

緊急時に家庭や職場で大切な方々へ最善の応急手当や救命措置を行えるように、普通救命講習会を実施します。※普通救命講習修了証発行。※緊急時は出勤の為、中止になる場合があります。

●お問い合わせ ☆ chatore! ☆ 北谷町健康トレーニングセンター

〒904-0105 北谷町字美浜2番地 TEL 936-7220

●ホームページ http://www.mizuno.co.jp/school/facility/shisetsu_45/

ちやたんニライセンター開館10周年記念特別企画

新作組踊 平敷屋朝敏 ^{あい} ~哀・^{かな} 愛しゃ~

日時: 3月22日(日) 昼公演 午後2時~ 夜公演 午後6時~

会場: ちやたんニライセンター カナイホール

入場料: 前売 一般2,000円 高校生以下1,000円

※全指定席

※当日料金は、各500円増

※未就学児の同伴・入場はご遠慮願います。

●プレイガイド

国立劇場おきなわチケットカウンター TEL 871-3350

(窓口午前10時~午後6時・電話午前10時~午後5時30分)

ちやたんニライセンター TEL 936-3492 (平日午前9時~午後5時)



美浜スポーツクラブ交流会

12月23日(火)、美浜区を中心に展開している美浜スポーツクラブの交流会が北谷公園陸上競技場で行われました。

クラブ会員を中心に、美浜区民や地域の企業から参加がありました。日頃からスポーツを愛好されている方もそうでない方も合わせて、小学生チームや願寿クラブチーム等、年齢、実力の違う様々なチーム14組でグラウンドゴルフを競い合いました。

皆さん素晴らしい成績で、この日のために練習を始めてグラウンドゴルフ歴1週間という82歳の女性を含めて9名の方がホールインワン賞を受賞しました。



美浜区広報通信員 松山 エイ子

新しい塵芥収集車がやってきました

北谷町に新しい塵芥収集車(ごみ収集車)がやってきました。

この塵芥収集車は、「平成26年度沖縄防衛局調整交付金事業」により購入された車両で、2月4日から町内を巡回し、燃えるごみを収集をしています。

町民の皆様につきましては、今後とも日々のごみ出しの際、適正な分別とごみ収集日の8時30分までにごみ出しをお願いします。



▲新しく購入された塵芥収集車

支援者向け研修会を開催しました!



▲研修会の様子

2月8日(日)、北谷町保健相談センターにて、北谷町青少年支援センター主催の支援者向け研修会を開催しました。

今回の研修会は、学校や保育所等、教育や福祉の現場で子どもと関わる支援者130名が参加し、NPO法人えじそんくらぶ代表 高山 恵子氏を講師に「発達が気になる子どもとの関わり方～支援者のヒントとストレスマネジメント～」と題して講話を頂きました。

研修会終了後、参加者からは、「今まで参加した研修会の中で1番良い講話だった」といった声もあり、有意義な研修会となりました。

2月8日(日)、北谷町スポーツ少年団主催の中日ドラゴンズ野球教室が北谷公園野球場にて開催されました。

この野球教室は、プロ野球選手と関わることで、将来を担う子ども達に野球の魅力や楽しさを伝えるとともに、子ども達の体力増進と競技力向上を図ることを目的としています。初めは緊張していた子ども達でしたが、選手たちと接していくうちに徐々に緊張もほぐれ、かけ声も大きくなっていきました。また、限られた時間の中で選手たちの貴重なアドバイスを聞き逃すまいと真剣に耳を傾け、充実した時間を過ごした子ども達でした。

中日ドラゴンズ野球教室



参加チーム 北谷ドラゴンズ・桃原ファイターズ・北玉ライオンズ・浜川キッズ・浜川ジャイアンツ・沖縄ブルージェイズ・ドリームエンゼル

第30回北谷町民トリムマラソン!

1月18日(日)、北谷ドームをスタート・ゴールに第30回北谷町民トリムマラソンが開催されました。

30回目の節目に当たる今回は、706名もの参加があり、多くの町民がさわやかに汗を流しました。

チームで参加する方や家族で参加する方など多くの方が、自分のペースで楽しみながら、3つのコースから自分にあったコースを走りました。

トリムマラソン終了後には、学校給食センター職員により、温かいゆし豆腐が振舞われました。

参加された皆さまお疲れ様でした。



▲スタート直後、気合十分。



▲野国町長も参加しました。



▲笑顔で走る参加者。



▲チーム参加大歓迎。

1月31日(土)、2月1日(日)の2日間、北谷公園野球場前広場及びその周辺にて、第63回北谷町産業総合展示会と第3回北谷町商工会フェアをあわせた、北谷の産業まつりが開催され、町内外から約1万6千人の来場がありました。農産物・農林水産加工品等の展示コーナーでは、見事町長賞に輝いたタマネギをはじめ、合計446点の展示が行われ、体験コーナーでは、畳などの手作り体験のほか、ユンボや高所作業車への乗車ができる建築機械体験コーナーもあり、子ども達に大人気でした。苗木の無料配布は、配布時間の前から行列ができるほどの賑わいをみせていました。

ステージでは、ドアラ&チアドラショーや恒例の餅つき大会、大道芸、ポリネシアンダンスなど多くのプログラムが来場者を盛り上げました。また、前回に引き続き福島県鏡石町が参加しており、お米をかけたじゃんけん大会を開催するなど、参加者を楽しませていました。



▲苗木の無料配布の様子。



▲ドアラ&チアドラショーの様子。



▲ユンボ体験の様子。

福祉だより

離れて暮らす家族の見守りを応援します

見守りセンサー付き携帯電話購入補助金交付事業（最終受付のお知らせ）

町では、1人暮らし高齢者等の日常様子をメールで確認できる「見守りセンサー付き携帯電話」の購入費（6万円）を今年度まで補助しています。

この電話は、登録した相手とのみ通話ができ、室内での活動の有無や外出時の歩数のほか、緊急ブザーの使用を登録した相手にメールでお知らせします。離れて暮らす高齢のご家族を毎日確認することができるので安心です。

- 補助金交付対象者：**① 町内在住の1人暮らしまたは高齢者のみ世帯
② 安心メールの受信に家族が協力できる方

※ 今月が最終受付となりますので、検討されている方は福祉課高齢者福祉係までお問い合わせください。

●申請およびお問い合わせ 福祉課 高齢者福祉係 Tel936-1234（内線228）



センサー前を通った回数を定期メールでお知らせします。



外出時の歩数を定期メールでお知らせします。



緊急ブザーを引くと警報音が鳴りメールでご家族へお知らせします。

認知症サポーター養成講座

～ 認知症についての出前講座を実施しています！ ～

認知症は、誰にでも起こりうる脳の病気で、誰もが認知症とともに生きる可能性があり、また、誰もが介護者等として認知症に関わる可能性があります。認知症があっても周囲の理解と気遣いがあれば、住み慣れた環境で穏やかに暮らしていくことができます。認知症について正しい知識を持ち、認知症の人や家族を支える手立てを理解する人が増えることは、認知症になっても安心して暮らせるまちづくりの一步となります。

福祉課では、認知症について正しい知識と理解を持ち、認知症の人や家族を温かく見守り、支援する応援者（認知症サポーター）を養成するための講座を実施しています。学校・職場・自治会・老人クラブ・防災防犯団体・地域の仲間・・・どんな団体の受講も大歓迎です。ぜひ、お問い合わせください。

- ◆対象者：原則10名以上のグループ
- ◆内容：認知症キャラバンメイトがボランティアで講師を勤めます。講座時間は90分程度で、開催費用は無料です。
- ◆申込方法：福祉課高齢者福祉係にご連絡ください。申込書をお渡しします。

※ 認知症についてより理解を深める講座を企画するため、サポーター養成講座にご協力いただける町内介護事業所を募集しています。事業所見学など小さな協力でも構いません。ご協力いただける介護事業所からの連絡をお待ちしています！

●お問い合わせ
福祉課 高齢者福祉係 Tel936-1234（内線237）

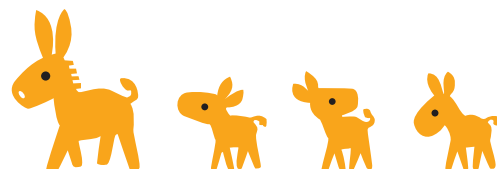

国家公務員採用試験のお知らせ

国家公務員採用総合職試験（院卒者、大卒程度試験）

インターネット申込期間：4月1日（水）～4月8日（水）

国家公務員採用一般職試験（大卒程度試験）

インターネット申込期間：4月9日（木）～4月20日（月）

国家公務員採用一般職試験（高卒者、社会人（係員級）試験）

インターネット申込期間：6月22日（月）～7月1日（水）

★詳細は、人事院ホームページで確認いただけます。「採用情報ナビ」<http://www.jinji.go.jp/saiyo/saiyo.htm>

●お問い合わせ 人事院沖縄事務所 調査課 試験担当 TEL 834-8400

平成27年度在沖縄米軍施設・区域内大学就学者の募集

（公財）沖縄県国際交流・人材育成財団では、国際化時代に対応ができ、かつ本県の振興を担う人材の育成を図るため、本県にある米軍施設・区域内大学への就学希望者を募集します。

大学名：メリーランド大学他3大学で、短期大学、大学、大学院及びブリッジプログラム

募集人数：70名程度

募集締切：平成27年4月30日（木）必着

受験料：6,500円又は10,500円（基準点を満たす各公式スコアをお持ちでない方）

選考試験：第一次（筆記）5月16日（土） 第二次（面接）6月中旬

募集要項：ホームページを参照ください。<http://www.oihf.or.jp>

●お問い合わせ （公財）沖縄県国際交流・人材育成財団 TEL 942-9213

北谷町消費生活相談室のご案内

私たちは、たくさんの商品やサービスに対してお金を払い生活していますが、すべての商品、サービスについて詳しく知っているわけではありません。そのため、トラブルが起きた場合に消費者と事業者の間には、情報の質や量、交渉力といった差ができてしまいます。

家族や身近な人に迷惑をかけたくないと思い一人で悩み続けたりしていませんか。専門の相談員が解決のためのお手伝いをしています。

相談は無料で、予約の必要はありません。また、プライバシーは保護されますので、お気軽に消費生活相談室をご利用ください。

どんなときに相談できるの？

通信販売、マルチ商法、家賃トラブル、訪問販売、多重債務、ヤミ金、出会い系サイトに関する事など、商品、サービスの契約に関するトラブル

開催日時：毎週木曜日（祝日を除く）

午前10時～午後4時（正午～午後1時を除く）

相談場所：北谷町役場 2階 205会議室

※電話での相談も受け付けております。（通話料は利用者負担となります。）

相談員：消費生活相談員（NPO 消費者センター沖縄）

●お問い合わせ 北谷町消費生活相談室 TEL 982-7701

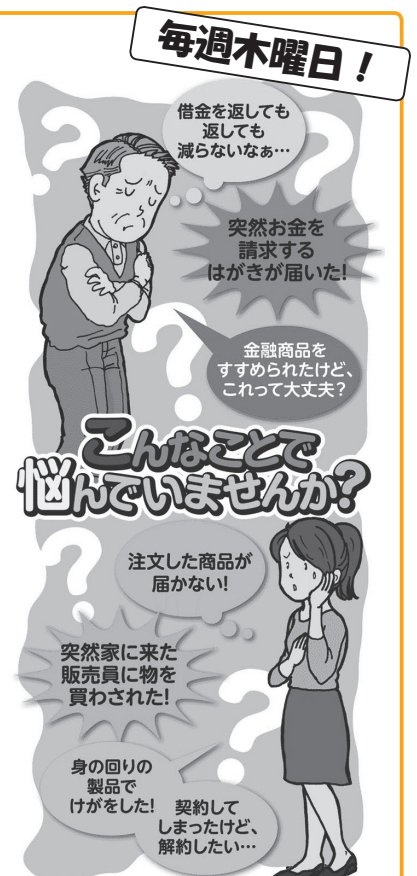

1978(昭和53)年の北谷小学校3年生の消防署見学の様子です。この年の4月に、北谷村消防団は北谷村消防本部に昇格しました。場所は現在、北玉児童館がある吉原10番地にあった村役所の敷地に併設していました。この2年後の1980(昭和55)年にニライセンター隣の桑江473番地の1へ庁舎が移転されます。さらに2002(平成14)年には、北谷町・嘉手納町・読谷村の3消防本部を合併してニライ消防となり、建物は北谷署となっています。



この写真は、合併後の2004(平成16)年に北谷町公文書館が寄贈を受けた北谷消防本部に関する資料群の中の1枚です。
*北谷町公文書館は、役場入口の右手にあります。お気軽にお立ち寄りください。

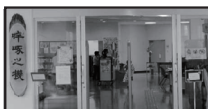

図書館だより

北谷町立図書館
TEL 936-3542
FAX 936-4567

図書館利用カードの更新について

「図書館利用カード」は毎年一度、更新の手続きが必要です。更新は4月から開始します。

※現在お持ちの「図書館利用カード」の有効期限は3月31日までです。

※更新して、4月以降も引き続き同じ「図書館利用カード」をご利用いただけます。

※更新の際は、本人確認のできる免許証、保険証、学生証など、現住所の確認ができるものの提示が必要です。

※在勤で利用登録をされている方は、「利用申込書」に勤務証明(会社印を押印)で再申請してください。在学中、利用登録をされている方は、学生証をお持ちください。

※引越しや転勤、卒業などの理由で、該当しなくなった方は、「図書館利用カード」をお返しく下さい。

★『団体貸出』を利用している団体も再申請が必要です。

◎3月の行事

★お茶とおひなさま語り★

日時：3月1日(日) 語り午後2時 お茶会午後3時

語り：読み聞かせボランティア「ナルカ」

場所：北谷町立図書館会議室 **入場無料**

対象：子どもから大人までどなたでも

★プロから習うイラスト講座★

ー漫画イラストを描いてみようー

日時：3月15日(日) 午後2時～5時

場所：北谷町立図書館会議室

講師：のみ氏(漫画家)

対象：小学校5年生以上

定員：10名

図書館カウンターにて受付

※定員に達し次第、受付は締め切らせて頂きます。

ブックスタート

日時：3月14日(土) 午前10時～午後2時

対象：生後4カ月(平成26年11月生まれ)

の乳児とその保護者

場所：北谷町立図書館 会議室

★今月の新刊案内★

《一般向け》

★「神さまたちの遊ぶ庭」 宮下 奈都 / 著

★「知のトップランナー149人の美しいセオリー」 ジョン・ブロックマン / 編

★「台所のメアリー・ポピンズ おはなしとお料理ノート」 P.L. トラヴァース / 著

★「33年後のなんとなく、クリスタル」 田中 康夫 / 著

《中高校向け》

★「ヘレン・ケラー」 筑摩書房編集部 / 著

★「10代の憲法な毎日」 伊藤 真 / 著

《児童向け》

★「宇宙への夢、力いっぱい!」 若田 光一 / 著 高橋 うらら / 著

★「栄養素キャラクター図鑑」 田中 明 / 監修 ほか

《郷土関係》

★「沖縄ー社会を拓いた女たち」 高里 鈴代 / 著

ご寄贈、ありがとうございました

★「琉球おもろ短歌集」 大田 朝善 / 著

3月のおはなし会

場所：図書館おはなしのへや

時間：午前11時～午前11時30分

・14日(土) ボランティア「ナルカ」によるおはなし会

・28日(土) ボランティア「ナルカ」によるおはなし会

3月の休館日

・毎週月曜日

・21日(土) 春分の日 ・26日(木) 資料整理日

老人福祉センター 行事・教室ありんくりん【3月】

1(日)		16(月)	大正琴教室 10:00 男性レクサークル 10:00 民謡サークル 10:00 カラオケサークル 13:00 手芸教室 14:00
2(月)	大正琴教室 10:00 男性レクサークル 10:00 民謡サークル 10:00 カラオケサークル 13:00 手芸教室 14:00	17(火)	健康体操教室 9:30 太極拳教室 10:00 カラオケサークル 13:00 古典音楽教室 14:00
3(火)	健康体操教室 9:30 太極拳教室 10:00 カラオケサークル 13:00 古典音楽教室 14:00	18(水)	レク指導者講習会 10:00 大正琴サークル 10:00 箏曲教室 14:00 民謡教室 14:00
4(水)	レク指導者講習会 10:00 大正琴サークル 10:00 箏曲教室 14:00 民謡教室 14:00	19(木)	書道教室 10:00 フラダンスサークル 10:00 カラオケ(フラ) 13:00 老連囀基クラブ 14:00
5(木)	書道教室 10:00 フラダンスサークル 10:00 カラオケサークル 13:00 老連囀基クラブ 14:00	20(金)	健康体操教室 9:30 歌声サークル 10:00 琉舞教室 14:00 民謡愛好会 20:00
6(金)	健康体操教室 9:30 歌声サークル 10:00 琉舞教室 14:00 民謡愛好会 20:00	21(土)	春分の日
7(土)		22(日)	
8(日)		23(月)	ゲートボール審判講習会 9:00 歌声教室 10:00 民謡サークル 10:00 男性レクサークル 10:00 カラオケサークル 13:00 手芸教室 14:00
9(月)	ゲートボール審判講習会 9:00 歌声教室 10:00 民謡サークル 10:00 男性レクサークル 10:00 カラオケサークル 13:00 手芸教室 14:00	24(火)	健康体操教室 9:30 太極拳教室 10:00 カラオケサークル 13:00 着付け 13:00 古典音楽教室 14:00
10(火)	健康体操教室 9:30 太極拳教室 10:00 カラオケサークル 13:00 古典音楽教室 14:00	25(水)	レク指導者講習会 10:00 大正琴サークル 10:00 箏曲教室 14:00 民謡教室 14:00
11(水)	レク指導者講習会 10:00 大正琴サークル 10:00 箏曲教室 14:00 民謡教室 14:00	26(木)	書道教室 10:00 フラダンスサークル 10:00 カラオケ(フラ) 13:00 老連囀基クラブ 14:00
12(木)	書道教室 10:00 フラダンスサークル 10:00 カラオケサークル 13:00 老連囀基クラブ 14:00	27(金)	健康体操教室 9:30 琉舞教室 14:00 民謡愛好会 20:00
13(金)	健康体操教室 9:30 琉舞教室 14:00 民謡愛好会 20:00	28(土)	
14(土)		29(日)	
15(日)		30(月)	カラオケサークル 13:00
		31(火)	健康体操教室 9:30 カラオケサークル 13:00

満60歳以上の高齢者がイキイキと楽しい時間と交流が持てるように各教室・サークルなどを行っています。

●お問い合わせ 北谷町老人福祉センター・北谷町老人クラブ連合会 TEL 936-3521

北谷城(その5) = 14・15世紀ごろの北谷城 =

北谷町教育委員会 社会教育課
文化係 TEL 936-1234(内342)

今回は、14・15世紀ごろの北谷城について説明していきたいと思います。

今から約700年前、13世紀から14世紀にかけて、本島各地に按司(あじ)の台頭、城の築城、抗争が繰り返されその結果、北山(本島北部地区)、中山(那覇・中部地区)南山(南部地区)の地域を支配した按司が出現した三山時代です。

その頃北谷においても、北谷城を巡り、最初に金満按司、大川按司、谷茶按司で各々の興亡があったといわれ、最終的に北谷按司に落ち着いたと考えられています。

15世紀に入ると佐敷按司である尚巴志により三山統一がなされ、琉球王国450年の礎が誕生します。その後琉球王府による中央集権化の確立により、北谷城の按司も首里に移動させられます。その後北谷城は廃城し、政治的機能は北谷城の南側に北谷番所が設置され、そこに移り王府から役人が配置されます。しかし、廃城となった北谷城は北谷ノロによって村の祭祀機能(年中行事など)を執り行い現在も断承されています。

北谷城では、その時代に使われていたと思われる中国産陶磁器、タイ産陶器、日本産陶器など貿易で得た品々が出土しています。さて、貿易品で得た品々には古いものや高級なものが主要なグスクより出土しています。例えば今帰仁城跡や勝連城跡では中国の元の時代に造られた染付が出土し、首里城でもそれに次ぐ時代の染付が見つっています。北谷城でも古手の染付の梅瓶(元時代後期)が出土していることからかなり有力な按司であった可能性が考えられます。



青花 牡丹唐草文梅瓶
15世紀(明初期)
口径 5.5cm
器高 35.2cm
底径 12.3cm

参考文献
沖縄県立埋蔵文化財センター
『特別企画展 首里城京の内展』

募集

平成27年国勢調査の調査員候補者を募集します

平成27年10月1日を調査期日として、全国一斉に国勢調査が実施されます。国勢調査は、我が国の人口・世帯の実態を明らかにすることを目的とし、その結果は国や都道府県・市区町村の様々な行政施策等の基礎資料として活用されます。

北谷町では、約1万世帯、約2万8千名が調査対象となるため、調査業務に理解と熱意を持って携わっていただけの国勢調査員を広く募集しています。

募集人数 190名程度

業務期間 平成27年8月下旬～平成27年11月上旬（予定）

主な業務内容 ・調査員事務説明会への出席 ・調査票の配布及び記入依頼 ・調査票の回収及び記入内容の確認 等

- 応募資格**
- ・原則20歳以上の方で町内又は近隣市町村在住の健康な方
 - ・責任をもって調査事務に携わっていただける方
 - ・調査内容について秘密を保持できる方
 - ・税務、警察、選挙に直接関係のない方



応募方法 北谷町役場企画財政課（3階）にて、「調査員候補者名簿」へ氏名、住所、電話番号をご記入いただくか、電話、メール、FAXにてご連絡ください。

※今回応募された方は、「候補者」となります。平成27年4月の正式な申し込みを行っていただいた後に、正式に「国勢調査員」となります。

お問い合わせ

北谷町役場 総務部 企画財政課 企画調整係
 TEL 936-1234（内線162） FAX 936-7474
 E-mail kikakuzaiseika@chatan.jp



左のQRコードを読み込むことで、左記のアドレスへのメール作成画面になります。

指定店

北谷町「指定ごみ袋」及び「粗大ごみ処理券」の取扱指定店について

北谷町の指定ごみ袋及び粗大ごみ処理券を各小売店へ納品する指定店は下記の2社です。指定ごみ袋、粗大ごみ処理券の納品を希望する事業者の方は、下記指定店にお問い合わせください。

指定店名	住所	電話番号
株式会社ももやま	〒904-0035 沖縄市南桃原2丁目16番2号	933-5311
株式会社ジーマックス	〒901-2123 浦添市西洲2丁目3番地2	875-3777

○指定期間 平成27年2月1日から平成28年3月31日まで

●お問い合わせ

保健衛生課環境衛生係（北谷町保健相談センター内）
 TEL 982-7033 FAX 936-4440

相談

人権・行政・町民無料法律相談

今月は**19日（木）**です。

毎月第3木曜日

午前10時～午前12時 午後1時～午後4時
 北谷町役場1階レセプションホール

※予約は不要ですので、相談のある方は当日会場にお越しください。

●お問い合わせ 936-1234(内線175)

相談

消費生活相談室

毎週木曜日

午前10時～午前12時 午後1時～午後4時

北谷町役場2階205会議室

※相談は無料で、電話相談可

●お問い合わせ 936-1234（内線277）

☆ こども医療費助成 ☆ 制度改正のお知らせ

平成27年4月診療分より

通院対象年齢を中学校卒業まで拡大します



こども医療費助成とは、医療保険の適用を受けて支払った医療費の一部負担金が払い戻される制度です。

【通院時の対象年齢】

平成27年3月31日まで → 小学校就学前まで

平成27年4月1日より → **中学校卒業まで**〔満15歳に達した日以後の最初の3月末まで〕

【入院時の対象年齢】

これまでどおり中学校卒業（満15歳に達した日以後の最初の3月末）まで

【助成できる医療費】

保険診療による自己負担分

※健診・予防接種・診断書・薬の容器代などは含まれません。

※学校保険や交通災害保険などの対象となっている医療費については、助成対象となりません。

【こども医療費助成の利用方法及び要件】

○現在自動償還払い方式を導入しています。

医療機関を受診する際に保険証と一緒に町が発行する受給資格者証（オレンジ）を医療機関窓口提示してください。診療月の翌々月の最終木曜日に保護者様の口座へ自動的に振込みいたします。

○北谷町に住所を有し、各医療保険に加入しているこどもが対象となります。

○生活保護や他の医療費助成などで扶助がある医療費は対象となりません。

○所得制限はありません。

※受給資格対象者へは、3月中旬以降に案内通知を郵送する予定となっております。

お問い合わせ 子ども家庭課 **TEL 936-1234（内線254）**

平成26年度北谷町男女共同参画講演会

「男女共同参画の視点からみえてくる新しい社会」

日時：3月6日（金）開場 午後7時 開演 午後7時30分

会場：ちやたんニライセンター カナイホール

北谷町では、男女共同参画社会の実現を目指しさまざまな取り組みを行っています。男女共同参画社会の推進は行政だけではなく、町民はもとより事業者等を含めた全ての人が、それぞれの分野で主体的に進めていくことが重要なことから、現在、北谷町男女共同参画推進条例（仮称）の策定に向け準備を進めております。

そこで、今回、内閣府の男女共同参画会議議員である、実践女子大学人間社会学部教授の鹿嶋 敬 氏を講師に講演会を開催いたします。

多くの皆さまのご参加をお待ちしております。

お問い合わせ 町長室 秘書係 **TEL 936-1234（内線173）**



講師：鹿嶋 敬 氏
実践女子大学人間社会学部教授
内閣府男女共同参画会議議員