

図13-1 月別滞在人口数

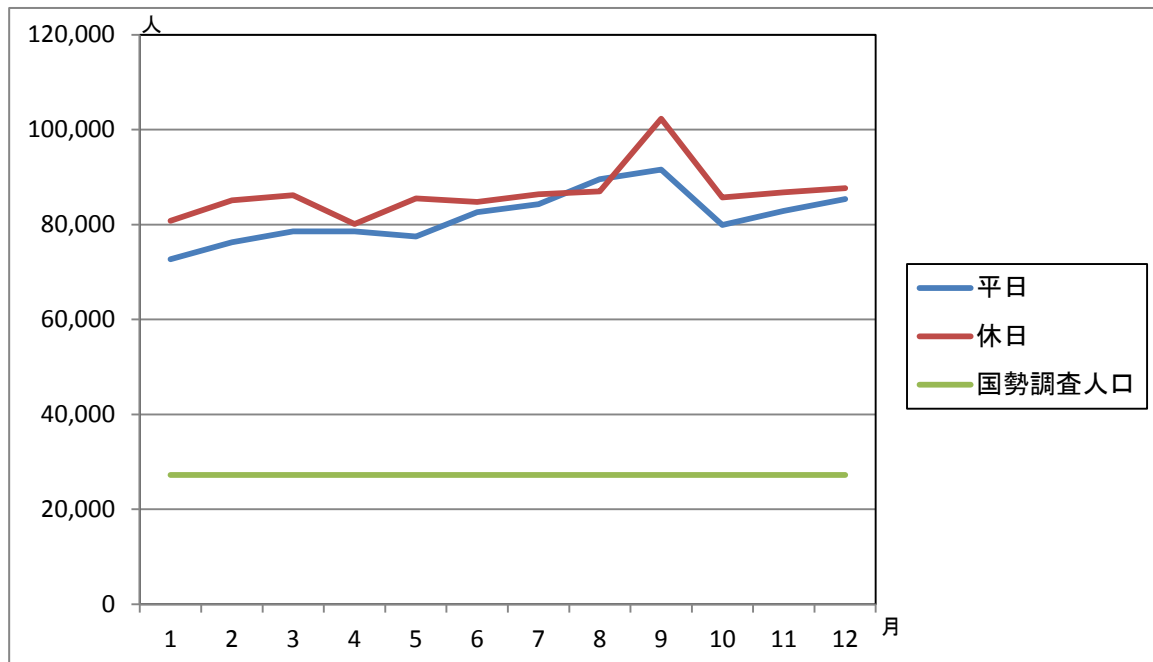

注: 1) 滞在人口数とは2時間以上滞在した人口を意味する

図13-2 主要イベント来客数の推移

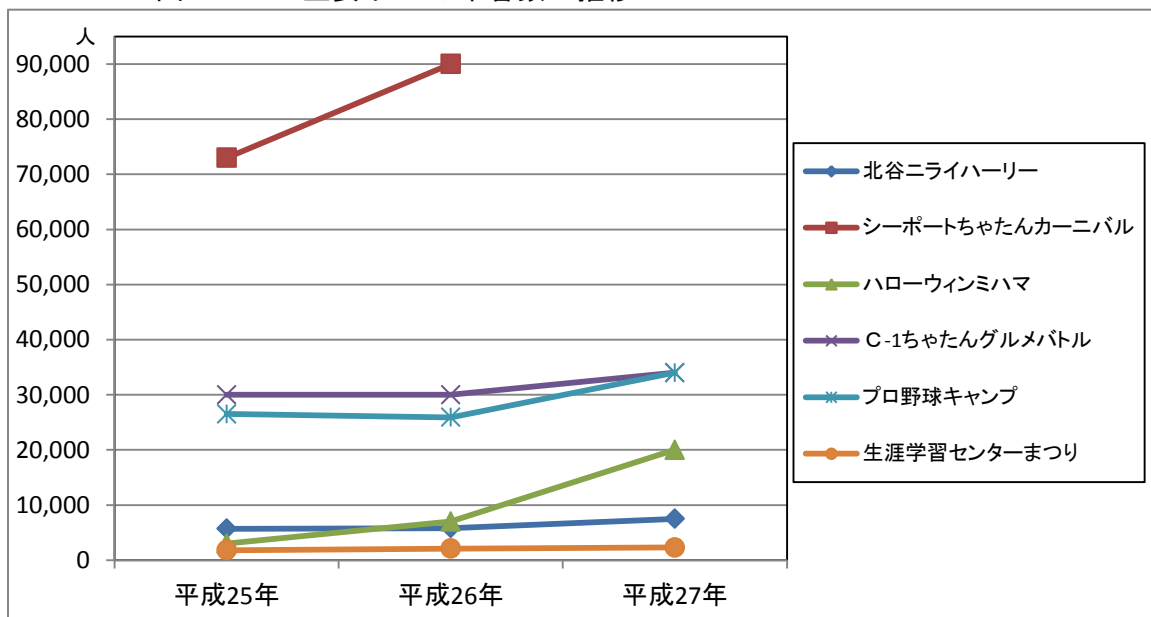

注: 1) 平成27年のシーポートちやたんカーニバルについては、台風の接近により中止

1. 中部市町村別滞在人口数

単位:人

	国勢調査人口	平成28年1月		2月		3月		4月		5月		6月		7月		8月		9月		10月		11月		12月	
		平日	休日	平日	休日	平日	休日	平日	休日	平日	休日	平日	休日	平日	休日	平日	休日	平日	休日	平日	休日	平日	休日	平日	休日
宜野湾市	91,928	162,700	164,800	159,600	165,700	166,600	175,400	170,900	166,400	177,900	178,500	176,000	178,100	179,600	177,900	181,000	176,500	174,200	170,900	175,700	170,800	177,800	178,800	180,000	180,600
浦添市	110,351	224,800	208,100	225,400	208,300	238,100	214,000	224,800	198,700	219,600	190,600	220,100	193,100	223,800	193,500	216,100	195,100	230,300	196,000	222,000	202,100	228,000	208,300	222,600	204,300
沖縄市	130,249	241,100	241,000	251,100	247,600	248,000	248,900	238,100	237,500	223,700	231,800	238,200	245,900	238,500	230,500	246,200	230,200	230,400	232,800	235,700	225,600	240,100	237,900	241,000	231,100
うるま市	116,979	192,500	194,100	194,200	192,100	190,900	187,600	181,700	187,800	181,300	183,600	189,200	188,900	186,700	1,812,400	194,000	180,400	189,600	189,800	192,800	193,900	187,700	190,000	192,000	199,200
読谷村	38,200	58,100	59,300	61,500	62,100	69,000	66,600	61,400	68,000	65,300	71,500	63,900	65,100	64,000	61,400	67,300	65,200	64,100	69,900	6,370	64,200	62,700	65,700	63,200	62,000
嘉手納町	13,827	30,100	31,200	31,800	29,900	29,100	30,900	33,700	29,300	36,400	28,500	39,300	35,700	38,400	30,100	40,800	30,300	39,400	30,800	36,700	28,700	35,500	29,000	32,100	27,600
北谷町	27,264	72,700	80,800	76,300	85,100	78,600	86,200	78,600	80,100	77,500	85,500	82,600	84,800	84,300	86,400	89,600	87,000	91,600	102,300	79,900	85,700	82,900	86,800	85,400	87,700
北中城村	15,951	41,800	41,400	42,500	38,900	44,600	46,000	44,100	61,100	52,600	71,400	49,100	69,200	48,100	61,900	56,300	68,000	51,100	69,800	52,800	59,200	49,400	63,700	54,800	67,800
中城村	17,680	42,300	42,800	39,100	34,100	35,300	35,500	36,600	33,100	36,200	34,400	39,600	34,900	40,200	40,600	38,700	37,000	33,600	35,300	35,400	38,300	33,500	37,100	34,300	37,000
西原町	34,766	85,200	80,400	87,100	78,400	83,800	78,100	84,700	78,600	86,400	77,800	88,300	75,400	86,500	72,000	82,900	7,490	81,000	74,700	81,400	71,800	83,200	74,100	83,600	74,600

注:1)滞在人口数とは2時間以上滞在した人口を意味する

資料:地域経済分析システム(RESAS)

2. 主要イベント来客数

単位:人

イベント名	平成25年	平成26年	平成27年
北谷ニライハーリー	5,700	5,800	7,500
シーポートちやたんカーニバル	73,000	90,000	
ハローウィンミハマ	3,000	7,000	20,000
C-1ちやたんグルメバトル	30,000	30,000	34,000
プロ野球キャンプ	26,520	25,900	34,000
生涯学習センターまつり	1,800	2,100	2,300

注:1)平成27年のシーポートちやたんカーニバルについては、台風の接近により中止

資料:商工観光課、社会教育課

注:2)計数カウンターによる数値。下2桁は切り捨て(プロ野球キャンプを除く)

3. 中部市町村別種別宿泊施設数

	ホテル・旅館			民宿			ペンション・貸別荘			ドミトリー・ゲストハウス			ウィークリーマンション			団体経営施設			ユースホステル		
	軒数	客室数	収容人員	軒数	客室数	収容人員	軒数	客室数	収容人員	軒数	客室数	収容人員	軒数	客室数	収容人員	軒数	客室数	収容人員	軒数	客室数	収容人員
沖縄市	12	610	1,302	2	19	43	2	8	12	-	-	-	1	16	32	-	-	-	-	-	-
宜野湾市	4	524	1,515	-	-	-	-	-	-	3	5	13	2	6	20	-	-	-	-	-	-
浦添市	3	41	93	1	3	8	-	-	-	-	-	-	3	7	15	-	-	-	-	-	-
うるま市	12	379	1,205	20	122	410	10	21	138	4	24	51	-	-	-	1	14	196	-	-	-
読谷村	6	1,049	3,206	4	27	58	1	3	6	20	57	185	1	4	12	-	-	-	-	-	-
嘉手納町	2	14	22	-	-	-	-	-	-	1	3	16	-	-	-	-	-	-	-	-	-
北谷町	8	917	2,892	-	-	-	9	96	313	9	42	165	2	10	32	-	-	-	-	-	-
北中城村	2	300	573	-	-	-	-	-	-	-	-	-	1	15	30	1	2	8	-	-	-
中城村	-	-	-	-	-	-	-	-	-	-	-	-	-	-	-	-	-	-	-	-	-
西原町	-	-	-	-	-	-	-	-	-	1	9	18	2	23	31	-	-	-	-	-	-
那覇市	102	13,069	25,683	20	220	371	2	13	22	34	536	1,215	18	612	1,022	3	48	183	2	45	215
恩納村	21	3,830	13,213	9	55	169	46	262	1,140	2	10	64	1	20	48	-	-	-	-	-	-

注:1)那覇市及び恩納村は参考のため表記

資料:「沖縄県統計年鑑」