資料３
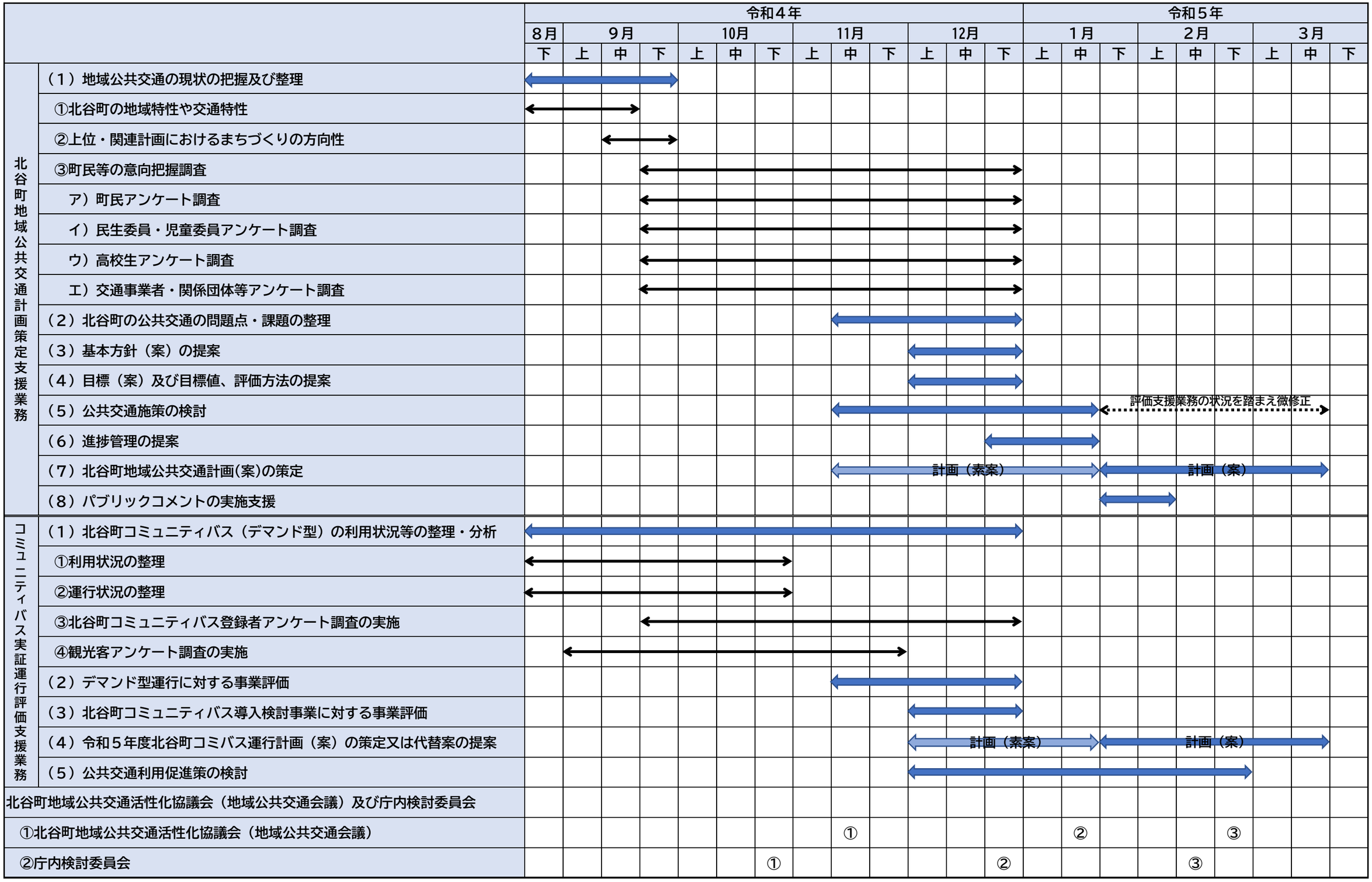
北谷町地域公共交通計画策定支援業務及び北谷町コミュニティバス実証運行評価支援業務の策定スケジュール（案）