

町制施行40周年

沖縄県議会議員一般選挙
投票日 6月7日(日)



北谷町立小中学校入学式・幼稚園入園式

今年も多くの子どもたちが期待と不安を胸に、新たな一歩を踏み出しました。

TOPICS

- 2-3 新型コロナウイルス感染症に関するお知らせ
- 6 (第1回)未来へ伝える平和への想い～沖縄戦後75年～
- 裏表紙 沖縄県議会議員一般選挙のお知らせ

ちやたんの人口

(令和2年3月末現在)

人口	28,832人	(-101)
男	13,805人	(-70)
女	15,027人	(-31)
世帯数	12,313世帯	(-19)

()内は前月との比較



新型コロナウイルス (COVID-19) 感染症に関するお知らせ



現在、新型コロナウイルス(COVID-19)による感染症が世界的に流行しています。沖縄県においても、海外・県外で感染した方が県内発症する事例が発生しています。パンデミック(感染爆発)を防ぐために、ひとりひとりが責任のある行動を取り、手洗い・咳エチケット等の新型コロナウイルスの感染予防および感染拡大防止に努めていただきますよう宜しくお願いいたします。

次の「3つの行動」をとってください。

- ① 換気を行う(可能であれば2つの方向の窓を同時に開ける)
- ② 人の密度を下げる(互いの距離を1、2メートル程度あける)
- ③ 近距離での会話や発声などを避ける(やむを得ない場合はマスクをつける)

相談・受診の前に心がけていただきたいこと

- ・発熱等の風邪症状が見られるときは、学校や会社を休み外出を控える。
- ・発熱等の風邪症状が見られたら、毎日、体温を測定して記録しておく

相談後、医療機関にかかる時のお願い

- ・中部保健所から勧められた医療機関を受診してください。複数の医療機関を受診することはお控えください。
- ・医療機関を受診する際にはマスクを着用するほか、手洗いや咳エチケット(咳やくしゃみをする際に、マスク、ティッシュ、ハンカチ、袖を使って、口や鼻をおさえる)の徹底をお願いします。

感染予防「手洗い・咳エチケット」の徹底をお願いします

感染予防のために……

こまめな手洗い、咳エチケット等の感染予防策を徹底してください。

咳エチケット:咳・くしゃみをする際は、マスク、ティッシュ・ハンカチ、袖(肘の内側)を使って、口や鼻をおさえる。手で口や鼻をおさえたり、咳・くしゃみをする際には唾液や鼻水が飛散しないようにする。

こんな症状の方はご注意ください

次の症状を目安として

中部保健所 (098-938-9701) にご相談ください

- ① 風邪の症状や37.5℃以上の発熱が4日以上続いている。(解熱剤を飲み続けなければならないときを含みます。)
- ② 強いだるさ(倦怠感)や息苦しさ(呼吸困難)がある。

また、以下のような方は重症化しやすいため、この状態が2日程度続く場合には、中部保健所にご相談ください。

- ・高齢者
- ・免疫抑制剤や抗がん剤等を用いている方
- ・糖尿病・心不全・呼吸器疾患(COPD等)の基礎疾患がある方や透析を受けている方
- ・妊婦の方については、念のため早めに中部保健所にご相談ください。

新型コロナウイルスの集団発生防止にご協力をおねがいします

3つの「密」を避けましょう!

- ①換気の悪い **密閉空間**
- ②多数が集まる **密集場所**
- ③間近で会話や発声をする **密接場面**



新型コロナウイルスへの対策として、**クラスター(集団)の発生を防止**することが重要です。日頃の生活の中で3つの「密」が重ならないよう工夫しましょう。

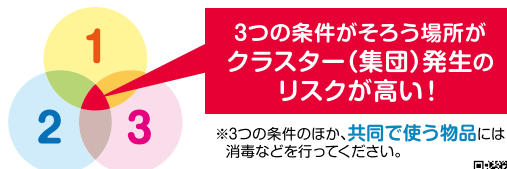

首相官邸

厚生労働省

厚労省 コロナ 検索



新型コロナウイルスについて不安がある方へ
以下の電話相談窓口へお問い合わせください

厚生労働省電話相談窓口(コールセンター)
☎0120-565653 (フリーダイヤル)
平日：9時～21時まで(土曜日、日曜日、祝日を含む)

沖縄県電話相談窓口(コールセンター)
☎098-866-2129
24時間対応(土曜日、日曜日、祝日を含む)

聴覚に障がいがある方等(厚生労働省)
FAX.03-3595-2756
FAXをご利用いただくか、一般財団法人全日本ろうあ連盟ホームページをご覧ください。

観光庁外国人旅行者向けコール
(JapanVisitorHotline)
☎050-3816-2787
24時間対応(土曜日、日曜日、祝日を含む)
言語：英語、中国語、韓国語、日本語



感染症対策へのご協力をおねがいします

手洗い

新型コロナウイルスを含む感染症対策の基本は、「**手洗い**」や「**マスクの着用を含む咳エチケット**」です。

ドアノブや電車のつり革など様々なものに触れることにより、自分の手にもウイルスが付着している可能性があります。
外出先からの帰宅時や調理の前後、食事前などこまめに手を洗います。

正しい手の洗い方

- 流水でよく手をぬらした後、石けんをつけ、手のひらをよくこすります。
- 手の甲をのばすようにこすります。
- 指先・爪の間を念入りにこすります。
- 指の間を洗います。
- 親指と手のひらをねじり洗います。
- 手首も忘れずに洗います。

石けんで洗い終わったら、十分に水で流し、清潔なタオルやペーパータオルでよく拭き取って乾かします。

首相官邸

厚生労働省

厚労省 検索



感染症対策へのご協力をおねがいします

咳エチケット

新型コロナウイルスを含む感染症対策の基本は、「**手洗い**」や「**マスクの着用を含む咳エチケット**」です。

■ほかの人にうつさないために

くしゃみや咳が出るときは、飛沫にウイルスを含んでいるかもしれません。次のような咳エチケットを心がけましょう。

- ・**マスク**を着用します。
- ・ティッシュなどで**鼻と口を覆います**。
- ・とつさの時は**袖や上着の内側で覆います**。
- ・周囲の人から**なるべく離れます**。

3つの咳エチケット



正しいマスクの着用

- 鼻と口の両方を確実に覆う
- ゴムひもを耳に掛ける
- 隙間がないよう鼻まで覆う

首相官邸

厚生労働省

厚労省 検索



赤十字の活動にご支援を

各世帯年間500円の料金が赤十字活動の支えです。

5月は赤十字へのご理解とご協力をお願いし、年間500円以上をご支援していただく方を募集する月間です。

- 集められた募金は国内外の人道的活動に使われます。
国外では…災害や紛争等のため飢餓、貧困、疾病などに苦しむ人々の救護など
国内では…各種災害救護や輸血用血液の供給、医療の提供、青少年の健全育成など

【募金の方法】

- ①自治会を通じて1家庭500円をお願いしています。
- ②北谷町役場福祉課窓口
に企業の皆様の募金や職域の募金を随時受け付けております。

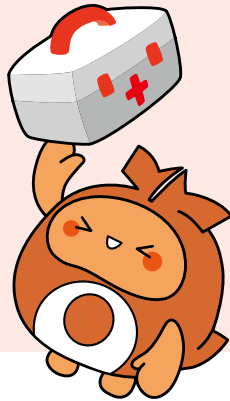

みなさまのご協力をよろしく申し上げます。

お問い合わせ 福祉課 地域福祉係 ☎936-1234(内2111)

(ご案内)

第11回特別弔慰金の請求について

戦没者等の遺族に対する特別弔慰金支給法に基づき、先の大戦で公務等のため国に殉じたもの軍人、軍属及び準軍属の方々に思いをいたし、その遺族に対して、国として改めて弔慰の意を表すため、戦没者等のご遺族のうち、令和2年4月1日において公務扶助料、援護年金等の受給者がいない場合に、先順位1名に対して特別弔慰金(5年償還の記名国債)が支給されます。

第十回特別弔慰金受給者、またはご遺族1名に案内を予定していますが同様に受給権を有する同順位者が他にいらっしゃる場合は、そのうちお一人が代表で請求することになりますので皆様でご相談の上、請求者がお住いの市町村で請求下さい。

請求手続きは、新型コロナウイルス感染拡大防止のため請求者のお住まいの行政区ごとに受付を予定していますので日程等が決まりましたら、広報ちゃたんでお知らせいたします。

また、請求のご案内は、福祉課から遺族の方へ通知致しますのでお待ちくださいますようお願いいたします。
※お急ぎの場合は、福祉課からの通知を待たず請求可能です。

請求期間 令和2年4月1日～5年3月31日(3年間)

お問い合わせ 福祉課 地域福祉係 ☎936-1234(内2111)

健診・がん検診のお知らせ

5～6月の集団健診日程

月日	場所	お申込み
5月26日(火)	保健相談センター	☎936-4336 (保健相談センター)
6月5日(金)	北前区公民館	
6月10日(水)	桃原区公民館	☎936-1234 (保健衛生課 国保係)
6月15日(月)	ニライセンター	
6月30日(火)	上勢区公民館	

※新型コロナウイルス感染症の感染拡大防止のため、状況を鑑みて左記健診を中止とすることがあります。また、発熱や咳、くしゃみなどの呼吸器症状がある方、強い倦怠感のある方は、体調が改善されてから受診してください。

健診とがん検診が受けられる町内の医療機関

医療機関名	健診	肺がん		大腸がん	胃がん		お申込み
		レントゲン	喀痰(※)		バリウム	胃カメラ(※)	
中部地区医師会 検診センター	○	○	○	○	○	○	936-8290
たまきクリニック	○	○	○	○	○	○	926-1313
こばし内科 クリニック	○	○		○			936-1111

※がん検診は40歳以上(肺がん検診(喀痰検査)は50歳以上の該当者のみ、胃がん検診(胃カメラ検査)は50歳以上で年度末年齢が偶数年齢の方のみ)が対象です。対象かどうかや自己負担額等は受診券をご確認ください。

お問い合わせ 北谷町保健相談センター ☎936-4336



狂犬病予防集合注射の中止について

新型コロナウイルス感染症の感染拡大状況等を踏まえ、感染症のまん延防止の観点から令和2年度に予定していた狂犬病予防集合注射については、中止とさせていただきます。

飼い主の皆さまには、新型コロナウイルス感染症の感染状況等を考慮して、適切な時期にかりつけの動物病院や最寄りの

動物病院にて狂犬病予防注射を受けて頂くようお願いいたします。
病院内での感染症集団発生防止のため、受診する際には受診可能か事前にお問い合わせください。

狂犬病予防集合注射を予定されていた皆さまにはご迷惑をおかけしますが、ご理解のほどよろしくお願いたします。

飼い犬の登録・注射済票の交付ができる動物病院一覧

注射料金は病院によって異なる場合があります。各動物病院へお問い合わせください。

	動物病院名	住所	電話番号
1	フレンズ動物病院	北谷町北前1丁目11番地12	098-926-2033
2	ペットメデイカルセンター・エイル	沖縄市比屋根2丁目2番1号	098-930-2222
3	中部動物医療センター	沖縄市松本5丁目19番2号	098-938-5480
4	美里動物病院	沖縄市越来3丁目14番39号	098-934-4110
5	tama動物病院	沖縄市字古謝津嘉山町1-8	098-937-3737
6	アネシスペットクリニック	宜野湾市野嵩1丁目50番5号	098-896-1711
7	あんじゅ動物病院	宜野湾市真志喜3丁目14番1号	098-898-8866
8	牧港ペットクリニック	浦添市牧港2丁目49番1号	098-879-1125
9	蘭動物病院	浦添市屋富祖1丁目4番3号	098-878-1073
10	ながみねどうぶつクリニック	うるま市字前原308番地4	098-979-0001
11	ぎのわん動物病院	中城村南上原417番地1	098-942-3030
12	アニマル診療所はね	北中城村仲順26番地1 2F	098-935-5132
13	こにし動物病院	那覇市赤嶺2-1-7 東栄ハウジングビルD号	098-859-5240
14	ライカムペットクリニック	イオンモール沖縄ライカム 1階 127	098-923-1222
15	北谷動物医療センター	北谷町字桑江86番地2	098-921-7211

※上記以外の動物病院で注射した場合は町に届けが必要になります。

お問い合わせ 保健衛生課 環境衛生係(保健相談センター内) ☎982-7033

5月1日～6月30日はハブ咬症注意報発令中です。

年間100人以上咬まれています!!

気温が温くなるこの時期、ハブの行動は活発になります。農作業や行楽で田畑や山野へ出入りするときは、十分注意しましょう。特に夜間は注意が必要です。

ハブの生息しにくい環境づくりを心がけましょう!

所有地内の石垣の穴埋め、草刈、荷物や廃棄物の整理、部屋や床下の隙間埋めを行うなど、ハブの生息・侵入しにくい環境づくりをしましょう。

ハブに咬まれたら??

激しい動きをしないで、近くの人に助けを求め、すぐに医療機関で治療を受けましょう。前年度(令和元年度)の北谷町のハブ捕獲実績は26匹でした。

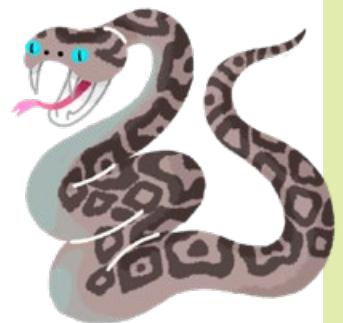

お問い合わせ 保健衛生課 環境衛生係 ☎982-7033

〔第1回〕未来へ伝える平和の想い～沖縄戦後75年～

北谷町は戦前、北部の奥間、羽地のターブックウと並ぶ県下三大美田の一つ「ちゃたんターブックウ」があり米の産地として知られていました。また、珊瑚礁に囲まれた遠浅の西海岸に面していることから海の幸にも恵まれた地域でした。米軍は、1945年（昭和20年）3月26日に慶良間諸島を占領したあと、4月1日に北谷から読谷にかけての海岸から沖縄本島に上陸しました。米軍に

よってことごとく破壊された北谷は全域が占領され終戦の翌年1946年10月22日に、町内の一部に居住が許され焦土と化した故郷の復興がはじまりました。

今年度は、戦後75年を迎えます。戦後生まれの割合が8割を超え戦争

の風化が懸念されている今日、戦争の悲惨さや平和の尊さを、次代を担う若者たちに語り継いでいくことが大きな課題であることから町では戦後75年事業として「広報ちゃたん」での特集、「広島・長崎平和学習派遣事業」、「戦争体験者の映像保存」及び「平和祈念祭」等において様々な事業を実施していきます。



北谷から読谷の西海岸一帯を埋め尽くす軍艦



砂辺のナガバーマに上陸する米軍(戦車)

お問い合わせ 町長室 ☎936-1234 (内線1110)



身近なところから
防災を考えてみよう!

ちーたんの ちょこっと防災

そもそも「防災」ってなんでしょう?文字どおり「災い」を「防ぐ」ことです。

防災と言えば自然災害…と思いがちですが、事故や病気も「災い」です。

「災い」による被害を最小化するための取り組みを「防災」と考えてもらえたらと思います。

ここでたとえ話を…。

樽は同じ高さ(長さ)の木片を組み合わせて作られます。すべてが同じ高さだから中身を満タンにすることができるのです。その木片の高さがチグハグなまま作られた場合、一番低い(短い)木片の部分から中身が漏れてしまうのです。

これと同じことが起きかねません。「私ひとりぐらい、いいだろう。」「そこまでなくても大丈夫。」という考えから



災害に対する予防策を講じない人がいます。確かにたったひとりが対策しなくても大きな影響はないかもしれませんが、しかし…同じ考えの人が大勢になったら?

私だけ…短い木片にならないように「みんなで」取り組むことが大切なのです。

では、何をしたらいいのか?答えはとてもシンプルです。

「自分にできることをする」

家族みんなで、職場みんなで、学校みんなで。それぞれの立場で取り組めることばかりです。

ひとつひとつの「やるべきこと」をひとりひとりが「やり続けること」で、災害を乗り切っていきましょう。

北谷町防災アドバイザー 防災士 松村直子

障がいのある児童の就学について

令和3年4月から北谷町立小学校に就学する児童で障がいのある児童や発達に気になる児童をお持ちの保護者又は県立特別支援学校への就学をお考えの方へ

北谷町では障がいのある子どもの適切な就学を図るために、審議し判断する機関「就学支援委員会」を設置しています。「就学支援委員会」で審議するためには手続きが必要となります。

● 町立保育所・認可保育園・認定こども園、町立幼稚園へ通われている方

保育士・幼稚園教諭等へご相談ください。

● それ以外の施設、又は家庭で保育されている方

北谷町教育委員会 学校教育課へご相談ください。

● 相談受付期間

令和2年5月7日(木)～6月11日(木)

● 相談後、下記の書類をもって申請を行います。



- 保護者の同意書
- 実態調査票(家庭での様子や発育歴等)
- 就学支援調査票(保育施設先での日常の様子等)
- S-M社会生活能力検査
- 発達検査
- 専門医による診断書(診断がある場合のみ)

※具体的に子どもの状態を把握するため、療育手帳、特別児童扶養手当証書、身体障害手帳等をお持ちの方は、写しの提出をお願いします。

お問い合わせ

学校教育課 指導係 ☎982-7705

北谷町町民農園 随時募集のお知らせ!!

北谷町の町民農園に空き区画がありますので、利用者の随時募集を行います。募集の詳細については北谷町役場のホームページをご確認いただくか、北谷町経済振興課にお問い合わせ下さい。



申込方法：随時募集

※空き区画が埋まった場合はキャンセル待ちとなります。

受付日時：平日(午前9時～午後5時、土、日、祝日を除く。)

貸付予定期間：貸付決定日～令和3年3月31日まで(ただし2回まで更新可能)

貸付区画：申込時に申込本人の抽選により決定します。

所在地：字砂辺251番地4、252番地1、253番地

料金：1区画3,000円/年

※年度途中からの借受けは、月割計算となります。

提出書類：特定農地貸付申請書、住民票謄本

提出先：北谷町役場2階経済振興課(持参)



お問い合わせ

北谷町役場経済振興課 ☎982-7714

望まない受動喫煙を防止するための取り組みは、マナーからルールへ変わります

改正された健康増進法が、2020年4月1日より全面施行されました。

2018年7月に、健康増進法の一部を改正する法律が成立しました。改正法は、「望まない受動喫煙をなくす」(受動喫煙による健康影響が大きい子ども、患者等に特に配慮)〔施設の類型・場所ごとに対策を実施〕の3点を基本的な考え方としています。

2019年7月から病院や学校、行政機関の施設などが敷地内禁煙となりました。そして、2020年4月から飲食店やオフィス、事業所などでも、原則屋内禁煙となるほか、20歳未満の方の喫煙エリアへの立ち入り禁止などを加えた改正健康増進法が全面施行されています。



多くの施設において原則屋内禁煙に



20歳未満の方は喫煙エリアへ立入禁止に



屋内での喫煙には喫煙室の設置が必要に



喫煙者には標識掲示が義務付けに

お問い合わせ 北谷町保健相談センター ☎936-4336

北前区 もしもの時の 避難場所、知っていますか？

2月23日(日)、津波避難ビルウォークラリーを開催しました。自分の住んでいる家の周辺のどこに避難ビルはあるのか、一番近い避難ビルはどこなのか、地図を見ながら家族、グループで探しました。散歩気分ではありませんでしたが、もしもの時のために命を守る大切なこと。子どもたちに伝えながら歩きました。避難場所を知らなかった方も多く、今後も防災活動を通じて身を守る意識を高めあっていけたらと思いました。この日のためにボランティアで集まってくれた学生のみなさん、ありがとうございました。(北前区広報通信員 大城よしの)



上勢区 自主防災組織認定証交付式

3月10日(火)、上勢区自主防災組織の認定証交付式が執り行われました。上勢区自治会では「自分たちの地域は、自分たちで守る」という自衛意識と連帯感のもと、北谷町に配置されている防災アドバイザーとの調整を重ねて、このたび自主防災組織の認定となりました。交付式にて仲栄真自治会長は「台風や地震等の災害に備えるため、これから講習会や研修会を重ねながら楽しく安心安全に過ごせる地域にしていきたい。」と決意を語りました。現在、北谷町では11行政区のうち、9行政区において自主防災組織が結成されています。



砂辺区 あおぞら朝市開催!!

2月23日(日)、晴天に恵まれてあおぞら朝市を開催しました。久しぶりとあって、丹精込めて育てた新鮮な野菜を笑顔で運び込む生産者さんがお互いの野菜を誉め合う姿が見られました。沢山の野菜が並ぶと早速品定めをする区民の皆さん、カゴいっぱい詰め込んだ野菜を見て「上等だねー」「安いねー」の会話が賑わい、塩？入りの特製沖縄そば、天ぶらを頬張りながら「美味しい」と親子で堪能。出店者の手作りの田イモから揚げも無料で振舞われ、小さな子やご高齢の方にも好評でした。(砂辺区広報通信員 金城美佐子)



桑江区 新自治会長が就任しました

平成28年度から自治会長として地域のためにご尽力された仲本朝永さんが3月31日付で任期満了となり、4月1日からは宮平俊治さんが新自治会長に就任しました。仲本さん、4年間本当にお疲れ様でした。宮平新自治会長は「区民のひとりひとりが住みやすい地域になるよう力を尽くしていきたい。子どもからお年寄りまで気軽に足を運んでもらえる公民館にしたい。」と意気込みを語りました。また、宮城智子さんが嘉手納和江さんの後任として新たに公民館書記に就任しました。パッチワークとウォーキングが趣味の笑顔が素敵な女性です。



これからも桑江区をよろしく願います。
(桑江区広報通信員 宇栄原裕子)



北谷町海開き

4月10日(金)、アラハビーチ及びサンセットビーチにて海開きが行われました。例年は多くの人が集まり、安全祈願の後は野国町長の海開き宣言と同時に子ども達が海に飛び込み、ライフガードとニライ消防本部による臨場感溢れる救助デモンストレーションが披露される賑やかな行事ですが、今年は新型コロナウイルスの影響により最小限の関係者のみで開催されました。野国町長からは「今は新型コロナウイルスの影響で皆が大変な状況にあるが、早くこの事態が収束して北谷の海に多くの人を訪れることを願っています」と挨拶がありました。



将来を担う子どもたちの育成に! 有限会社 東建が40万円を寄附

有限会社東建様から40万円の寄付を頂きました。3月25日(水)、町役場において有限会社東建の岡江取締役会長から野国町長へ寄附金の贈呈が行われました。岡江取締役会長からは「子どもたちの育成に関する事業に活用してください。」との言葉を頂きました。贈呈を受けて野国町長からは「本町の将来を担う子どもたちへの思いを受け止め、頂いた寄附金を有効に活用させていただきます。」とお礼の言葉がありました。北谷町では、町の各事業に活用するため、随時寄附金を受け付けております。



ちたんニライセンター 消防訓練

3月6日(金)、ちたんニライセンターにて消防訓練が実施されました。同訓練は、館内における火災等の災害を想定しており、火災報知器が作動するとすぐに職員が消防機関へ通報し、館内の来客を安全な避難場所に誘導しました。また、駆け付けた消防隊員は防護服に身を包み、

隊員同士連携しながら救出活動が行われました。取材した生涯学習プラザの職員は「災害があったときに迅速な対応ができるように避難経路や消火器の位置などをしっかり把握しておく必要がある。高い防災意識を持って今後も訓練を継続していきたい。」と語りました。



ラジオ広報番組

ON AIR FMニライ 79.2MHz

『北谷町だより』 毎週・月～金曜日 午前11:00～11:10

『市町村インフォメーション』 毎週・月～金曜日 午前9:00～9:20

北谷町航空機騒音など
苦情フリーダイヤル

0120-773-537

水 Wednesday 木 Thursday 金 Friday 土 Saturday

29
旧4月28日・先勝・い

30
旧4月29日・友引・ね

1
小 満 01:38(147) 12:36(148)
潮 干 07:06(110) 19:54(47)
旧4月9日・赤口・たつ

2
長 満 03:05(155) 14:29(151)
潮 干 08:57(101) 21:15(43)
旧4月10日・先勝・み

6
中 満 06:05(207) 18:44(205)
潮 干 12:27(13)
旧4月14日・大安・とり
振替休日

7
大 満 06:41(213) 19:32(208)
潮 干 00:42(37) 13:09(-2)
旧4月15日・赤口・いぬ
・消費生活相談室

8
大 満 07:16(216) 20:19(204)
潮 干 01:23(46) 13:51(-10)
旧4月16日・先勝・い

9
大 満 07:52(213) 21:07(195)
潮 干 02:03(58) 14:33(-10)
旧4月17日・友引・ね

13
中 満 10:32(166)
潮 干 05:01(105) 17:44(44)
旧4月21日・赤口・たつ
・健康相談
・1歳6か月児健診
(※対象者には案内郵送)

14
小 満 00:55(151) 11:33(151)
潮 干 06:15(110) 18:51(58)
旧4月22日・先勝・み
・消費生活相談室
・3歳児健診 (※対象者には案内郵送)

15
小 満 02:12(150) 13:05(141)
潮 干 07:52(108) 20:09(66)
旧4月23日・友引・うま

16
小 満 03:18(155) 14:47(140)
潮 干 09:18(98) 21:21(69)
旧4月24日・先負・ひつじ
・乳児一般健診
(※対象者には案内郵送)

20
中 満 05:44(185) 18:21(177)
潮 干 12:06(40)
旧4月28日・先勝・い
・就職・生活相談室・健康相談
・かみかみスクール[歯科衛生士から学ぶお口育て]
(※対象者には案内郵送)
・パクパクスクール[離乳食の講話と実習]
(※対象者には案内郵送)

21
中 満 06:11(191) 18:57(183)
潮 干 00:13(68) 12:37(28)
旧4月29日・友引・ね
・人権行政町民無料法律相談

22
大 満 06:38(195) 19:32(187)
潮 干 00:44(71) 13:08(18)
旧4月30日・先負・うし

23
大 満 07:05(198) 20:07(188)
潮 干 01:14(74) 13:40(12)
旧閏4月1日・仏滅・とら
・ブックスタート
(※対象者には案内郵送)

27
中 満 09:19(187) 22:57(170)
潮 干 03:32(96) 16:15(23)
旧閏4月5日・友引・うま
・健康相談

28
中 満 10:06(178) 23:57(166)
潮 干 04:22(102) 17:07(33)
旧閏4月6日・先負・ひつじ
・消費生活相談室

29
小 満 11:08(168)
潮 干 05:28(107) 18:10(43)
旧閏4月7日・仏滅・さる

30
小 満 01:06(166) 12:32(161)
潮 干 06:55(105) 19:22(52)
旧閏4月8日・大安・とり



わんぱく (上勢桑江) 児童館
☎ 936-4000

ハッピー (北玉) 児童館
☎ 936-0708

わくわく (宮城) 児童館
☎ 921-7171

北谷町青少年支援センター
☎ 936-3424

○【5月の行事】
14日(木)・15日(金)
一輪車認定会

○【5月の行事】
7日(木)・8日(金)
はっぴーワークショップ
28日(木)
はっぴー認定会(なわとび・けん玉)

○【5月の行事】
7日(木)・8日(金)
母の日プレゼント作り
20日(水) わくわく認定会

【場所】ちたんニライセンター2階
○なんでも教育相談:
月～金 9時～17時 [いじめ、
不登校、ひきこもり、教育問題全般]
※カウンセリングも行っています(要受付)

町民カレンダー

2020(令和2)年 5 MAY 皐月	日 Sunday 26	月 Monday 27	火 Tuesday 28	
<div style="border: 1px solid #00a0e3; padding: 5px;"> <p>消費生活相談室</p> <p>毎週木曜日</p> <p>10時～12時 13時～16時</p> <p>場所：北谷町役場2階 205会議室 ※相談は無料。電話相談も可能です。</p> <p>お問い合わせ ☎ 936-4336</p> </div>	<p>3</p> <p>若 満 04:04(168) 15:54(165) 潮 干 10:08(81) 22:20(37)</p> <p>旧4月11日・友引・うま 憲法記念日</p>	<p>4</p> <p>中 満 04:49(183) 16:58(182) 潮 干 10:59(57) 23:13(32)</p> <p>旧4月12日・先負・ひつじ みどりの日</p>	<p>5</p> <p>中 満 05:28(196) 17:53(196) 潮 干 11:44(34) 23:59(32)</p> <p>旧4月13日・仏滅・さる こどもの日</p>	
	<div style="border: 1px solid #ff9800; padding: 5px;"> <p>就職・生活相談</p> <p>第1・3水曜日</p> <p>9時～11時 30分</p> <p>場所：北谷町役場2階 205会議室</p> <p>お問い合わせ ☎ 936-1234 (内2111)</p> </div>	<p>10</p> <p>大 満 08:28(206) 21:55(182) 潮 干 02:42(72) 15:16(-2)</p> <p>旧4月18日・先負・うし</p>	<p>11</p> <p>中 満 09:06(195) 22:47(169) 潮 干 03:23(84) 16:01(11)</p> <p>旧4月19日・仏滅・とら</p>	<p>12</p> <p>中 満 09:46(181) 23:45(158) 潮 干 04:07(96) 16:49(27)</p> <p>旧4月20日・大安・う</p>
	<div style="border: 1px solid #e91e63; padding: 5px;"> <p>健康相談</p> <p>毎週水曜日</p> <p>9時～11時 30分</p> <p>場所：北谷町役場2階 205会議室</p> <p>お問い合わせ ☎ 936-4336</p> </div>	<p>17</p> <p>長 満 04:07(162) 16:04(148) 潮 干 10:17(84) 22:18(69)</p> <p>旧4月25日・仏滅・さる</p>	<p>18</p> <p>若 満 04:44(170) 16:59(158) 潮 干 10:59(69) 23:02(68)</p> <p>旧4月26日・大安・とり</p>	<p>19</p> <p>中 満 05:15(178) 17:43(168) 潮 干 11:34(54) 23:39(68)</p> <p>旧4月27日・赤口・いぬ</p>
<div style="border: 1px solid #e91e63; padding: 5px;"> <p>健康相談</p> <p>毎週水曜日</p> <p>9時～11時 30分</p> <p>場所：北谷町役場2階 205会議室</p> <p>お問い合わせ ☎ 936-4336</p> </div>	<p>24</p> <p>大 満 07:34(199) 20:44(186) 潮 干 01:45(78) 14:14(9)</p> <p>旧閏4月2日・大安・う</p>	<p>25</p> <p>大 満 08:06(197) 21:23(182) 潮 干 02:17(83) 14:50(11)</p> <p>旧閏4月3日・赤口・たつ</p> <p>・ことばと育ちの相談 (場所：育ちの支援センター「いっぽ」)</p>	<p>26</p> <p>中 満 08:40(193) 22:07(176) 潮 干 02:52(89) 15:30(15)</p> <p>旧閏4月4日・先勝・み</p> <p>・集団健診 (場所：保健相談センター)</p>	
<div style="border: 1px solid #e91e63; padding: 5px;"> <p>健康相談</p> <p>毎週水曜日</p> <p>9時～11時 30分</p> <p>場所：北谷町役場2階 205会議室</p> <p>お問い合わせ ☎ 936-4336</p> </div>	<p>31</p> <p>小 満 02:14(171) 14:08(161) 潮 干 08:22(94) 20:35(57)</p> <p>旧閏4月9日・赤口・いぬ</p>			

ふくしなんでも相談

【場 所】北谷町社会福祉協議会
○ 一般相談：月～金(祝日除く) 9時～17時

※今月の法律相談および補聴相談は中止となりました。

お問い合わせ／社会福祉協議会 ☎ 936-2940



人権・行政・町民無料法律相談

【実施日】毎月第3木曜日 今月は21日

【時 間】10時～12時、13時～16時

【場 所】役場1階レセプションホール

※予約不要。当日会場にお越しください。9時から整理券を配布しています。

お問い合わせ／町長室 ☎ 936-1234(内線1112)

謝荊子育て支援センター5月の行事予定

- **身体測定**：1日(金)～29日(金)
※お子さんの身長・体重を測りましょう。
- **製作講座『母の日製作』**：7日(木)
※かわいい我が子の手型でお子さんと一緒に簡単にできる製作をしませんか？ 作りたい方、お声かけください。◇参加費：無料
- **園庭開放(1Fの保育所園庭で遊びます)**
：15日(金)、25日(月) 10時～11時
※着替え・タオル持参
- **子育てエンジョイプログラム**
：20日(水)、27日(水)、6/3(水)、6/10(水)
★子育てのイライラを軽減し、お子様にあった関わりを習慣的に実践していただけるような座学です。
※申込期間：5/1(金)～5/13(水)
4回参加いただける方よろしくお願ひします。
※5/20、5/27、6/3、6/10は子育てエンジョイプログラムの為、一般のご利用は出来ません。

その他に謝荊保育所の避難訓練や誕生会に参加します。各行事の詳細は謝荊保育所子育て支援センター(☎936-2447)にお問い合わせください。また、変更になる場合もありますので支援センター(ちむぐ来る)だよりをご覧ください。

令和2年度からの 新たな課を紹介します

観光課
観光リゾートである北谷町の魅力を発信し、また訪れたいくなる「観光のまち」を目指します。

基地・安全対策課
基地渉外・地域防災・防犯・交通安全などの住民の地域安全に取り組みます。

文化課
歴史的に貴重な遺跡である伊礼原遺跡や北谷城の保全を行うとともに、伝統行事や民俗芸能などの継承と発展を目指します。博物館建設も進めていきます。

議事課
町議会事務局に課を設置し、町議会運営を行います。

経済振興課
農林水産係と労働係の2係で、経済振興に取り組んでいきます。



2020年国勢調査の調査員を募集します

令和2年10月1日を調査期日として、全国一斉に国勢調査が実施されます。国勢調査は、大正9年(1920年)の第1回調査以来、国の最も基本的で重要な統計調査として実施されており、令和2年(2020年)には実施100年の節目を迎えます。北谷町では、約1万2千世帯、約2万9千人の方を漏れなく調査するため、調査業務に理解と熱意を持って携わっていただける国勢調査員を広く募集しています。



- 1 **募集人数** 140人程度
- 2 **業務期間** 令和2年8月26日～
令和2年10月25日(予定)
- 3 **主な仕事内容**
 - ・調査員事務説明会への出席(役場にて開催)
 - ・調査票の配布及び記入依頼
 - ・調査票の回収及び記入内容の確認 等
- 4 **報酬**
 - ・1調査区(45～85世帯) 約3万5千円
 - ・2調査区(90～170世帯) 約7万円
- 5 **応募資格**
 - ・責任をもって調査事務に携わっていただける方
 - ・調査内容について秘密を保持できる方
 - ・警察、選挙に直接関係のない方
 - ・原則20歳以上の方で町内及び近隣市町村在住の健康な方
- 6 **応募方法**
北谷町役場企画財政課(3階)にて「調査員候補者名簿」へ氏名、住所、電話番号をご記入いただくか、電話、メール、FAXにてご連絡ください。

※今回応募された方は「候補者」となります。正式な申し込みを行っていただいた後に、「国勢調査員」となります。

お問い合わせ 北谷町総務部 企画財政課 企画調整係

TEL : 098-936-1234 (内線1321) FAX : 098-936-7474 E-mail : kikakuzaiseika@chatan.jp



首里城再建支援金について

北谷中学校第7期生同期生会の代表、金城至佑氏、嘉手納永周氏、澤岨寛氏の3名が令和2年3月16日(月)に町長を表敬訪問し、昨年12月に80歳(傘寿)を迎える節目に開催した同期会の報告と、首里城の復興に役立てようと仲間と話し合い決定した余剰金106,214円を、首里城再建支援金として町長に託しました。

野国町長は「先輩方の首里城再建の思いをしっかり届けます。」と話されました。



(左から澤岨氏、野国町長、金城氏、嘉手納氏、津嘉山教育長)

北谷町育英会へ寄附金贈呈

本町育英会へ寄附金の贈呈がありました。いただいた寄附金は基金として積み立てられ、将来にわたって北谷町の子どもたちを支え続けます。寄附を賜りました北谷町商工会建設工業部会様には温かいご支援に深く感謝申し上げます。



寄附日	氏名	寄付額
令和2年3月11日	北谷町商工会 建設工業部会 部会長 栄野比 輝之 様	50,000円

令和2年叙勲受章者について

令和2年、本町から次の3名の方が受章の栄に浴しました。



- ◆高年齢叙勲 [瑞宝双光章 教育功労]
高宮城 清 (たかみやぎ きよし) 氏 《桑江区在住》
※元勝連町比嘉小学校校長
- ◆危険業務従事者叙勲 [瑞宝単光章 警察功労]
稲嶺 盛輝 (いなみね せいき) 氏 《上勢区在住》
※元沖縄県警察本部警部
- ◆危険業務従事者叙勲 [瑞宝単光章 警察功労]
津覇 実盛 (つは じっせい) 氏 《桑江区在住》
※元沖縄県警察本部警視

お問い合わせ

町長室 秘書広報係 ☎936-1234(内線1110)

北谷町 一般介護予防事業

北谷町筋力向上トレーニング事業の修了式が令和2年3月25日に健康トレーニングセンターちゃ



とれで行われ、13名の方が修了しました。この教室は、マシンを使った筋力トレーニングや有酸素運動を実施し、生活習慣病予防・動かしやすい体作りを目的として1月から3か月間実施されました。修了生からは「膝の痛みがとれ歩きやすくなった」、「血液検査の結果が良くなった」という嬉しい声が聞かれました。

認知症サポーターになろう!! 北谷町認知症サポーター養成講座のご案内

認知症は、誰にでも起こりうる脳の病気で、誰もが認知症とともに生きる可能性、介護者等として認知症に関わる可能性があります。認知症について正しい知識を持ち、認知症の人や家族を支える手立てを理解する人が増えることは、認知症になっても安心して暮らせるまちづくりの一步となります。

- ◆対象者：町内在住、在勤、在学の方
- ◆費用：無料
- ◆時間：90分程度
- ◆会場：要相談
- ◆申込方法：電話または、福祉課窓口へお越しください。

福祉課では、認知症について正しい知識と理解を持ち、認知症の人や家族を温かく見守り、支援する応援者(認知症サポーター)を養成するための講座を実施しています。

あなたも認知症サポーターになってみませんか?



お問い合わせ 福祉課 地域福祉係 ☎936-1234 (内線2111)

退職の部

(令和2年3月31日付)



北谷町発展のためにご尽力された退職者の皆様、お疲れ様でした。

- 伊波 興繁 (住民福祉部長)
- 仲宗根 義寛 (土木課長)
- 比嘉 司 (主幹兼地域安全係長)
- 照屋 一博 (博物館・史跡担当技幹)
- 原田 利明 (学校教育課長)
- 田場 ミサエ (美浜保育所長)
- 伊禮 美智子 (謝刈保育所長)
- 南 恵美子 (監査委員担当主査)
- 兼島 淳子 (学校教育課主任主事)
- 太田 菜摘美 (社会教育課主任主事)

異動の部

(令和2年4月1日付)

- 知念 喜忠 (住民福祉部長)
- 伊波 興勇 (前会計管理者兼会計課長)
- 玉那 覇修 (前総務部参事)
- 稲嶺 盛和 (保健衛生課長)
- 西田 由紀 (教育総務課長)
- 金城 睦彦 (基地・安全対策課長)
- 宮里 泰明 (商工観光課長)
- 仲村 卓郎 (跡地利用担当技幹兼跡地利用推進係長)
- 久田 友一 (前跡地利用担当技)
- 鉢嶺 宗則 (経済振興課長)
- 松田 健一 (前農林水産課長)
- 古謝 哲郎 (前教育総務課長)
- 勢理 客一之 (前財政係長)
- 花城 可津人 (博物館・史跡担当技幹兼博物館係長)
- 福社課長 (前総務課担当技査)
- 前人事係長

新採用職員

(令和2年4月1日付)



4月1日に採用された新採用職員です。北谷町のために一生懸命頑張りますので、皆様の応援よろしくをお願いします。

- 大舛 勝彦 (学校教育課長)
- 小谷 実貴子 (都市計画課技師)
- 天願 一 (土木課技師)
- 玉城 のぞみ (子ども家庭課社会福祉士)
- 桑江 悠利 (住民課主事)
- 新垣 和佳子 (総務課主事)
- 伊波 こころ (子ども家庭課保育士)
- 名城 愛百 (子ども家庭課主事)
- 太田 菜摘美 (文化課主事)
- 新垣 幸治 (学校教育課主事)
- 金城 麗 (学校教育課教諭)

異動の部

(令和2年4月1日付)

新たに北谷町へ着任となった校長・教頭先生です。



伊志嶺 清
北谷中学校 校長



山城 勝美
浜川小学校・幼稚園
校長・園長



新垣 妙子
桑江中学校 教頭



小濱 努
北谷第二小学校
教頭



宮平 安智
浜川小学校 教頭

※ 敬称略



生涯学習プラザだより

解説者&唄者と行く歌碑巡り

北部 東海岸編

沖縄本島 東海岸中部から北部にかけて解説者、唄者と一緒に沖縄の歌の歌碑を巡ります。その楽曲の由来を解説と生唄で学びます。

日 時	5 / 23(土)
集 合	午前9時～午後4時(予定)
講 師	小浜 隆 (音楽家) 與那覇 政雄 (歌三線奏者)
場 所	ちやたんニライセンターロビー集合 ～本島北部
定 員	30名(超えたら抽選)
受講費	無料
対 象	町内在住・在勤一般
持ち物	弁当、飲み物、動きやすい服装・靴
申込期間	4 / 27(月)～5 / 13(水)
結果連絡	～5 / 15(金)

延期

心と身体の緊張をゆるめる 「ゆるヨガ」講座(全5回)

平日の午前中、ゆっくり身体を目覚ませ、ゆるめるヨガを行います。各会テーマに沿って体験します。

日 程	6 / 9、16、30、7 / 7、14 毎週(火)
時 間	午前10時～12時(受付9時45分)
講 師	Lisa 氏 (町内在住)
場 所	ちやたんニライセンター 2F セミナー室3
定 員	20名(超えたら抽選)
対 象	町内在住・在勤一般
受講料	無料
持ち物	ヨガマット、動きやすい服装、飲み物
申込期間	5 / 15(金)～5 / 25(月)
結果連絡	～5 / 27(水) ※6 / 23は慰霊の日のため休館

< 次号お知らせ >

- アーユル・ヴェーダ予防医学(4回)
..... 7 / 1～22(水)午後
- 北谷竹細工(2回)..... 7 / 3(金)、4(土)午後予定
- 大人の美術「沖縄の植物を描こう(2回)」
..... 7 / 18(土)、19(日)午前予定

※講座のチラシ・申込用紙はちやたんニライセンター正面入口及び北谷町役場のチラシ置場、各公民館に設置しております。ホームページからも入手できます。(なお、変更となる場合もあります。あらかじめご了承ください)

お問い合わせ 生涯学習プラザ ☎ 936-3492

おとなの工作室 「基本のろくろ&たたらで やちむん体験・初心者」(全6回)

ろくろやたたらを使った初心者の陶芸講座。基本の湯呑みや皿など数点を作ります。(はじめて当講座を受講する方を受付優先)

日 程	5 / 25(月)、27(水)、28(木)、6 / 8(月)、 11(木)、17(水)
時 間	午後7時～9時(受付6時45分)
講 師	與那覇 政雄 氏(町内在住)
場 所	ちやたんニライセンター 地下工芸室
定 員	10名(超えたら抽選)
対 象	町内在住・在勤一般
材料費	1,500円
持ち物	エプロン、手拭きタオル
申込期間	4 / 27(月)～5 / 11(月)
結果連絡	～5 / 13(水)
材料費支払い	～5 / 15(金)

男女参画推進月間・ペットボトルでSDGs 「親子でミニあたいぐわーづくり」講座

SDGs = 未来へ受けつないでいくこととして、楽しい小さな「あたいぐわー」をペットボトルに作ろう。自宅で収穫し食への意識を目指す小さな一歩。お爺ちゃん、お父さんと子どもの参加も大歓迎!

日 程	6 / 20(土)
時 間	午前10時～12時(受付9時45分)
講 師	清水 麻美 氏 (保育士・JADP 上級食育アドバイザー)
集 合	ちやたんニライセンター 正面玄関
定 員	15組(親子ペア30名・超えたら抽選)
対 象	大人町内在住・在勤一般、5歳以上のお子様
材料費	調整中
持ち物	空きペットボトル2ℓ 2本、手拭きタオル
申込期間	5 / 20(水)～6 / 3(水)
結果連絡	6 / 4(木)
材料費支払い	～6 / 9(火) ※雨天時は延期

ちやたんニライセンター 生涯学習プラザ 検索

<http://www.chatan.jp/kosodate/plaza/>
各講座のお問い合わせは
ちやたんニライセンター1F事務所まで





図書館だより



第62回 こどもの読書週間

4月23日は「子ども読書の日」として法律により定められており、この日から5月12日までの期間は「こどもの読書週間」となっています。これは国民の間に広く子どもの読書についての関心と理解を深めるとともに、子どもが積極的に読書活動を行う意欲を高めるために設けられたものです。

期 間 4月23日(木)～5月12日(火)
標 語 「出会えたね。とびっきりの1冊に。」
町立図書館テーマ 「生誕110周年 レオ・レオーニの世界」
展 示 期 間 4/21(火)～5/12(火)

ブックスタート

日 時 5月23日(土)午前10時～午後2時
対 象 令和元年11月～令和2年1月生まれの乳児とその保護者
場 所 北谷町立図書館会議室

今月のおはなし会

場 所 図書館 おはなしのへや
時 間 午前11時～11時30分
5/2(土) ボランティアによるおはなし会
5/9(土) ボランティア「ナルカ」によるおはなし会
5/16(土) 職員によるおはなし会
5/23(土) ボランティアによるおはなし会
※行事は状況により変更する場合がございます

5月の休館日

毎週月曜日 5/5(火) こどもの日
5/3(日) 憲法記念日 5/6(水) 振替休日
5/4(月) みどりの日 5/28(木) 資料整理日

今月の新刊案内

《一般向け》

- ★『生きつづけるキキ』 齊藤 洋/著
- ★『いつでも母と』 山口 恵以子/著
- ★『探偵コナン・ドイル』 ブラッドリー・ハーパー/著
- ★『夫婦1年目のお金の教科書』 坂下 仁/著
- ★『おひとりさまの大往生ガイドBOOK』 村松 静子/監修

《中高生向け》

- ★『藤子・F・不二雄大全集「ドラえもん」』 藤子・F・不二雄/著
- ★『めんどくさがりなきみのための文章教室』 はやみね かおる/著
- ★『オオカミの時間』 三田村 信行/著

《児童向け》

- ★『エミリーとはてしない国』 ケイト・ソーンダズ/作
- ★『おもしろ"紙学"一紙の未来とわたしたちの生活』 小六 信和・中村 文人/著
- ★『うさぎのバレエだん』 南塚 直子/え 石井 陸美/ぶん
- ★『山はしっている』 リチャード・ジョーンズ/絵 リビー・ウォルデン/作
- ★『わたしのペットはまんまるいし』 サマンサ・コッテリル/絵 スティーブンW.マーティン/作

《郷土関係》

- ★『沖縄で新聞記者になる』 畑仲 哲雄/編著
- ★『フテンマ戦記』 小川 和久/著

《視聴覚》

- (CD)『ネーネーズ ゴールデン☆ベスト』 『CITY POP sony music edition』

《ご寄贈、ありがとうございました》

- ★『まじかッ!! ほんとうにあったこぼなし100選』 南 かふう/著

お問い合わせ 町立図書館 ☎936-3542

小中学校でボランティアを始めませんか？

北谷町立小学校及び中学校では、地域社会・家庭・学校が一体となって子どもたちを育てるため、大学生や保護者・地域の皆さんに、教育活動のお手伝いをしていたく、ボランティアを募集しています。

資格は必要ありません。「自分の経験を生かしたい」「子どもたちのために何か手伝いたい」という思いがあればどなたでも参加できます。



ボランティア例

環境整備

花壇の整備、学校農園の管理、生き物の世話、図書の整理、プールの清掃、校舎・教具・遊具の補修、校舎周辺の清掃など

安全支援

登下校の見守り、パトロールなど

学習支援

読み聞かせ、水泳学習時の補助、家庭科(調理実習、ミシン、手縫いなどの補助)、算数等の授業補助、テストや宿題の○付け、放課後学習サポート・夏休み学習サポート(宿題)など

※ボランティア活動の希望お問い合わせは、社会教育課へ直接ご連絡ください。

お問い合わせ 社会教育課 ☎982-7707



ありんくりん

令和2年5月
日程表



北谷町老人福祉センター
北谷町老人クラブ連合会
☎936-3521

1金	09:30 健康体操教室 10:00 歌声サークル 老連女性委員会(ボイス) 14:00 琉球舞踊教室 20:00 民踊愛好会		14:00 箏曲教室 14:00 琉球民謡教室 20:00 ペパーミントヨガ	22金	09:30 健康体操教室 13:00 唄のさんぼ道(カラオケ) 14:00 琉球舞踊教室 20:00 民踊愛好会
2土	10:00 台湾民族舞踊	14木	10:00 フラサークル 10:00 書道教室 13:00 カラオケサークル 13:00 老連囲碁クラブ 13:30 男の貯筋クラブ(福祉課) 20:00 ヨガストレッチ	23土	10:00 台湾民族舞踊
3日	憲法記念日	15金	09:30 健康体操教室 10:00 歌声サークル 老連女性委員会(ボイス) 14:00 琉球舞踊教室 20:00 民踊愛好会	24日	休館日
4月	みどりの日	16土	10:00 台湾民族舞踊	25月	09:00 老連ゲートボールサークル 10:00 男性レクサークル 10:00 歌声教室 13:00 カラオケサークル 14:00 手芸教室 14:00 北谷民踊みやび会
5火	こどもの日	17日	休館日	26火	09:30 健康体操教室 10:00 太極拳教室 13:00 着付け 13:00 カラオケサークル 14:00 古典音楽教室
6水	振替休日	18月	10:00 男性レクサークル 10:00 大正琴教室 13:00 カラオケサークル 14:00 手芸教室 14:00 北谷民踊みやび会	27水	10:00 老連レクサークル 10:00 大正琴サークル 14:00 箏曲教室 14:00 琉球民謡教室 20:00 ペパーミントヨガ
7木	10:00 フラサークル 10:00 書道教室 13:00 カラオケサークル 13:00 老連囲碁クラブ 13:30 男の貯筋クラブ(福祉課) 20:00 ヨガストレッチ	19火	09:30 健康体操教室 10:00 太極拳教室 13:00 カラオケサークル 14:00 古典音楽教室	28木	10:00 フラサークル 10:00 書道教室 13:00 カラオケ(フラ) 13:00 老連囲碁クラブ 13:30 男の貯筋クラブ(福祉課) 20:00 ヨガストレッチ
8金	09:30 健康体操教室 13:00 唄のさんぼ道(カラオケ) 14:00 琉球舞踊教室 20:00 民踊愛好会	20水	10:00 老連レクサークル 10:00 大正琴サークル 14:00 箏曲教室 14:00 琉球民謡教室 20:00 ペパーミントヨガ	29金	09:30 健康体操教室 13:00 唄のさんぼ道(カラオケ) 20:00 民踊愛好会
9土	10:00 台湾民族舞踊	21木	10:00 フラサークル 10:00 書道教室 13:00 カラオケ(フラ) 13:00 老連囲碁クラブ 13:30 男の貯筋クラブ(福祉課) 20:00 ヨガストレッチ	30土	10:00 台湾民族舞踊
10日	休館日			31日	休館日
11月	09:00 老連ゲートボールサークル 10:00 男性レクサークル 10:00 歌声教室 13:00 カラオケサークル 14:00 手芸教室 14:00 北谷民踊みやび会				
12火	09:30 健康体操教室 10:00 太極拳教室 13:00 カラオケサークル 14:00 古典音楽教室				
13水	10:00 老連レクサークル 10:00 大正琴サークル				

※新型コロナウイルスの状況によっては変更となる可能性があります。

所蔵資料

63

「町制移行記念事業」

北谷町公文書館報



1980年(昭和55)4月5日から6日にかけて、町制移行を祝い「町昇格記念祝賀行事」が開催されました。祝賀パレードに始まり、記念式典では町昇格に合わせて制定した北谷町歌と北谷音頭が披露されました。この他、のど自慢大会や全島角力大会、町民盆踊りの夕べ、花火などが催されました。

写真は記念事業の一環として行われた「ちびっ子すもう大会」の様子です。

公文書館では北谷に関する資料を収集しています。資料の種類や新旧に関わらず、ご寄贈や情報提供などのご協力をお願いします。



お問い合わせ 公文書館 ☎982-7739

町からの お知らせ・募集

5月は軽自動車税の納期です

納期限

令和2年6月1日(月)

※納付書は期限が過ぎてしまうと使用できません。

お問い合わせ

税務課 納税係

☎036-1234

(内線1631・1632)

年金生活者支援給付金制度について

令和元年10月1日から年金生活者支援給付金制度がはじまりました。

年金生活者支援給付金は、公的年金等の収入や所得額が一定基準額以下の年金生活者の生活を支援するために、年金に上乗せして支給されるものです。平成31年4月2日以降で、町民税が課税されている世帯員が転居等により住民票から異動した場合、支給要件を満たしている方は、高齢年金生活者支援給付金を受給できる可能性があります。詳しくは国民年金担当までお問い合わせください。

お問い合わせ

住民課 国民年金担当

☎036-1234

(内線2215・2216)



東京2020オリンピック 聖火リレー延期のお知らせ

令和2年5月3日(日)に北谷町で実施を予定しておりました東京2020オリンピック聖火リレーについては、東京2020組織委員会より東京2020オリンピック・パラリンピック競技大会の開催延期が発表されたことに伴い、延期が決定しました。東京2020オリンピック聖火リレーについては、新日程および概要等が発表され、公表できる段階になりましたら、再度広報ちゃたん・町ホームページ等でお知らせいたします。

お問い合わせ

観光課 ☎082-7714

令和2年度交通災害共済加入者の募集について

沖縄県町村交通災害共済は県内の全町村で組織されており、この共済制度は、加入者一人ひとりの相互扶助の精神に基づき運営されており、交通事故の経済的損失を軽減するため、被災者に対し見舞金を支給する制度です。

会員の資格

北谷町内に住民登録している方、外国人登録している方、また、修学のため、一時的に他市町村へ転出されている方も、加入することができます。

共済掛金

加入者1人につき年額500円

共済期間

令和2年4月1日から令和3年3月31日まで。ただし令和2年4月1日以降に加入される方は、申込書が受理された日の翌日から、令和3年3月31日まで

申込方法

北谷町役場基地・安全対策課窓口にて申込書の提出と掛金のお支払い

お問い合わせ

基地・安全対策課

☎036-1234(内線1411)

選挙の投票立会人を募集します!

本町において執行する選挙に関し、選挙の投票立会人を公募しています。

投票立会人の仕事

有権者の代表として投票に立ち会い、投票所の開閉から投票箱を開票所に運ぶまで投票が公正、適正に行われるよう監視する重要な仕事です。投票立会人がしっかり監視することで公正な選挙が守られることとなります。

応募資格

北谷町内在住の18歳以上で、選挙権がある方

選任方法

応募された方を立会人予定者名簿に登録し、選挙が行われる際に登録者の中から選挙管理委員会が選任します。定数以上の方が登録されるため、必ず希望どおりに立会人として選任されるものではありません。選挙管理委員会事務局において調整し、選任します。

投票日の立ち会いの場合

時間 投票日の午前6時30分から午後8時30分まで

報酬 日額10,900円

場所 応募した方が投票する投票所

期日前投票所での立ち会いの場合

期日 告示日(公示日)の翌日から投票日前日までの期間の日

報酬 日額9,600円

時間 午前8時から午後8時30分まで

場所 北谷町役場

申し込み方法

町ホームページ掲載の「投票立会人登録申込書」に必要事項を記入し、北谷町選挙管理委員会(北谷町役場2階)に直接申し込んでください。申し込み受付は平日午前9時から午後5時(昼休みを除く)までとします。必ず、事前に事務局へ電話で確認を行ってからお出かけください。以前登録した方は、電話で継続の可否を事務局に伝えていただければ結構です。

お問い合わせ

北谷町選挙管理委員会

☎036-1234(内線4202)

関係機関からの お知らせ・募集

令和2年度7月開講 障害者委託訓練生募集

【はじめてのパソコン訓練科】

訓練期間

7月1日(水)～9月30日(水)

訓練場所

チャレンジセンターていだ(うるま市)

募集期間

5月1日(金)～28日(木)

受講料

無料(但しテキスト代、検定料、保険料等は自己負担)

お問い合わせ

具志川職業能力開発校

☎0973-6680



ニライ消防本部 救急出場・災害発生件数

●救急出場件数(令和2年3月)

種別	町村名		
	北谷	嘉手納	読谷
火災	0	0	0
自然災害	0	0	0
水難	0	0	0
交通	5	1	5
労災	0	0	1
運動競技	0	0	1
一般負傷	20	10	23
加害	0	0	0
自損行為	1	0	1
急病	81	40	94
転院	4	0	2
その他	1	0	0
不搬送	17	11	21
月計	129	62	148
令和元年度累計	2199	1048	2548

※救急種別の説明(曖昧なもの)

労 災…工場、事業所、工事現場等で就業中に発生した事故。
 運動競技…運動競技の実施中に発生した事故。
 一般負傷…他に分類されない不慮の事故、転倒、転落など。
 自損行為…故意に自分自身に傷害等を加えた事故。
 転 院…診療所、クリニックなど病院、医院と呼ばれるものから依頼のあった救急。
 不 搬 送…いたずら、緊急性がない、拒否など病院搬送に至らなかった出場。

●災害発生件数(令和2年3月)

種別	件数	月計
		火災
救助	4	
風水害	0	

※発生件数の報告

出動件数の報告ではなく、発生件数の報告である。
例：火災出動しても機器発報の誤作動であった場合、実際の火災ではない(非火災)ため、火災の発生件数には含まない報告とする。
 災害(火災・救助・風水害)はすべて発生件数の報告とする。報告件数は北谷町内のみの件数である。

(続)島田の子育て日記、娘が保育園に通い始めました。朝は島田が保育園に連れて行くのですが、登園が始まると急に忙しくなりまして娘が起きる前にガチガチの髪を剃り倒し、朝ご飯と一緒に食べて、米粒まみれの娘の手と顔を洗って、一緒に着替えをします。すでにファッションへの意識が芽生えているようで、私が選んだ服を拒み、ひたすらお気に入りのアンパンマン白Tシャツを要求する流行りに敏感な娘です。このままファッションに傾倒して、「将来モデルになる」とか言い出したらどうしよう…。不安な島田です。県内での活動なら認めるけど、上京は認めない…。言葉の意味も分からない娘を真剣に諭しながら、今日もオートでシャッターを切りまくる。(島田)

どうぞおしゃべりください



- 試験日
令和2年6月28日(日)
- 試験の種類
甲種(特類、第1類〜第5類)、
乙種(第1類〜第7類)
- 試験会場 琉球大学
- 願書受付期間
令和2年5月21日(木)〜28日(木)
- 願書配布先
各消防本部予防課、県宮古事務所総務課、県八重山事務所総務課、消防試験研究センター沖縄県支部
- お問い合わせ
☎941-5201
(二財)消防試験研究センター沖縄県支部

□危険物取扱試験試験実施のお知らせ

- 試験日
令和2年6月21日(日)
- 試験の種類
甲種、乙種(第1類〜第6類、丙種)
- 試験会場
北部農林高等学校、琉球大学、南部農林高等学校、宮古工業高等学校、八重山農林高等学校
- 願書配布先
各消防本部予防課、県宮古事務所総務課、県八重山事務所総務課、消防試験研究センター沖縄県支部
- 願書受付期間
令和2年5月11日(月)〜18日(月)
- お問い合わせ
☎941-5201
(二財)消防試験研究センター沖縄県支部

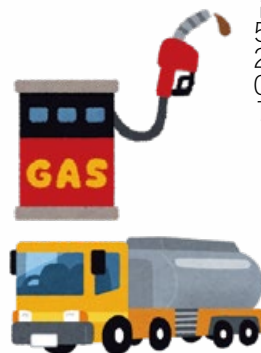

寄附 ご芳志ありがとうございました

《北谷町社会福祉協議会》

寄附日 (令和2年)	お名前	金額	内容
3月2日	田口 純 様	10,000円	故 田口 ^{とめ} 登子 様の香典返しの一部として
3月3日	森山 朝信 様	5,000円	寄附として
3月5日	女声合唱団「ちゃたん」 代表 比嘉 幸子 様	10,000円	女声合唱団「ちゃたん」クリスマスチャリティコンサート収益の一部として
3月11日	嘉手納 永周 様	100,000円	故 嘉手納 千代 様の香典返しの一部として
3月16日	居酒屋 わった一家 オーナー 天久 正人 様	10,000円	寄附として
3月24日	照屋 菊 様	30,000円	故 照屋 久康 様の香典返しの一部として
3月26日	北谷フラサークル「ハイビスカス」 代表 藤原 早池子 様	5,000円	寄附として

6月7日(日)は

沖縄県議会議員一般選挙の投票日です



投票時間 / 午前7時から午後8時まで

第1投票所

北玉幼稚園 (謝苅区、北玉区、宇地原区)



第2投票所

上勢区公民館 (上勢区)

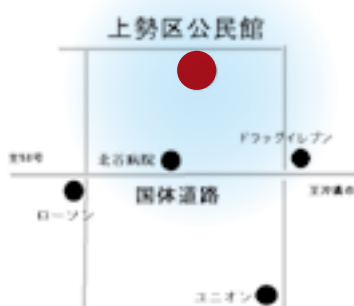

第3投票所

北谷第二幼稚園 (桃原区、栄口区)



第4投票所

桑江地区体育館 (桑江区)

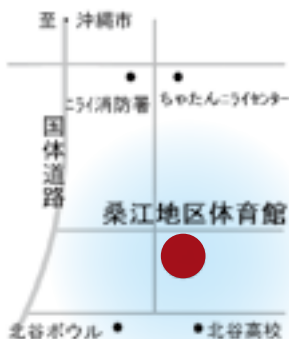

第5投票所

美浜区公民館 (北前区、美浜区)



第6投票所

浜川幼稚園 (宮城区、砂辺区)

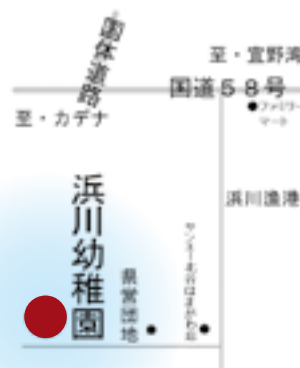

期日前投票

新型コロナウイルス感染症対策の観点から、投票日当日、投票所に選挙人が集中しないよう期日前投票の積極的な利用をお願いします。

投票には、持参された鉛筆及びシャープペンシル(黒)を使うことができます。

- 期 間 5月30日(土)から6月6日(土)まで
- 時 間 午前8時30分から午後8時まで
- 場 所 北谷町役場 1階町民ギャラリー

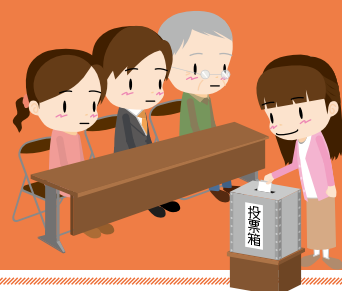

お問い合わせ 北谷町選挙管理委員会 ☎ 936-1234 (内線4201・4202)