



平成30年北谷町成人式

1月7日(日) ちやたんニライセンターで平成30年北谷町成人式が開催されました。

新成人の皆様、成人おめでとうございます!(関連記事 p9)

- 2 ご当地ナンバープレートのデザインが決定
海外移住者子弟研修修了式
- 3 住民票等コンビニ交付のお知らせ
ベビーカーの設置について/北谷の産業まつり
- 4 町教育委員会事務点検評価報告書の公表について
桑江17号線交通規制(全面通行止め)のお知らせ
- 5 子ども家庭課からのお知らせ・募集
- 6 国民健康保険についてのお知らせ・お詫び
- 7 保健相談センターからのお知らせ
- 8~9 地域フラッシュ

- 10 福祉課からのお知らせ
町・県民税の申告受付のお知らせ
- 11 航空機騒音苦情受付について
下水道工事に伴う交通規制について
ボランティア清掃について (お礼)
- 12 図書館だより/生涯学習プラザだより
- 13 行事・教室ありんくりん/お知らせ等
- 14~15 お知らせ
- 裏表紙 新川墓地公園使用者募集について
嘉手納町からのお知らせ



(町花) フライリソシカ



(町木) センダン



原動機付自転車(原付バイク)のご当地ナンバープレートのデザインが決定しました!!

平成29年12月7日(木)から12月20日(水)までの期間に、投票用紙及びインターネット投票によるデザイン決定投票を実施しました。その結果、デザイン案4つの中から、投票総数210票のうち得票数の最も多い103票を獲得した「①ちーたんと北谷の海(サーフィン)」に決定しました。ご協力ありがとうございました。投票結果の詳細はホームページをご覧ください。

決定したデザイン「①ちーたんと北谷の海(サーフィン)」

デザイン			
車種	第一種	第二種(乙)	第二種(甲)
排気量	50cc以下	50cc超～90cc以下	90cc超～125cc以下
地色	白色	薄黄色	薄桃色
符号	C	T	N
開始番号	・・・1	・・・1	・・・1

※決定したデザインを基にナンバープレートを作製しますが、印刷作業等の都合により完成品とは多少異なる場合があります。

ご当地ナンバープレートの交付について

従来のナンバープレートとの選択制となります。新規登録だけでなく、既に登録されている車両も無料で交換することができます。

交付日時 平成30年2月7日(水) 午前8時30分から受付開始

交付場所 北谷町役場税務課

交付方法 次のものを持参してください。

新規登録の場合 所有者の印鑑、譲渡(販売)証明書又は廃車証明書、自賠責保険証

交換の場合 所有者の印鑑、使用中のナンバープレート、標識交付証明書



注意事項

※1 交付開始時間の前に来庁された方で、希望者が複数いる場合には、受付順番の抽選を行いますので予めご了承ください。

※2 標識番号は受付順とし、番号の希望(指定)や予約はできません。

お問い合わせ 税務課 税務係 ☎936-1234(内線192)

平成29年度 北谷町海外移住者子弟研修修了式

12月13日(水)北谷町役場1階レセプションホールにて、北谷町海外移住者子弟研修修了式が行われました。当研修は、北谷町出身の海外移住者の子弟を研修生として受け入れ、沖縄の歴史や文化を学び、出身国での社会貢献と本町との国際交流を図ることを目的に平成14年から実施しています。

今年度は、ペルー共和国から伊礼 サルガド クラウディアさんとブラジル連邦共和国から新垣 エリザベッテ サチコさんを研修生として受け入れました。二人は約3ヶ月半の間、日本語研修や三線、陶芸、生け花などの日本文化研修、希望する企業や団体での専攻研修を実施し、無事終了式を迎えることができました。

修了式では、研修生による研修報告や三線、琉球舞踊などが披露され、野国町長から修了証書が授与されました。式の最後には懇親会が行われ、研修でお世話になった方々と研修を振り返りながら語り合いました。伊礼さんは「この沖縄で学んだことを心に刻み、一生の思い出として決して忘れません。」と研修を振り返り、新垣さんは、「ブラジルに帰ったら北谷町人会とうりずん(元研修生のグループ)の手伝いをしたいです。」と帰国後の決意を述べました。



研修お疲れ様でした。(後列左から4番目・新垣、5番目・伊礼)



専攻研修の様子(成人病検診センター)



書道も上達しました。



専攻研修の様子(美咲食堂)



かぎやで風も立派に踊れました!

住民票などのコンビニ交付が始まりました!

本町では、平成29年12月18日(月)に住民票等の証明書コンビニ交付サービスを開始しました。マイナンバーカードを利用し、最寄りのコンビニエンスストアで住民票の写しや所得証明書などが取得できるサービスです。毎日6時30分から23時まで、土日祝日もご利用できますので、ぜひ便利な証明書コンビニ交付サービスをご利用ください。

サービスが利用できる店舗

- ファミリーマート ●ローソン
- セブンイレブン ●サークルKサンクス

ご利用可能時間

毎日6:30から23:00まで(土、日、祝日も利用可能)
※12月29日～1月3日の期間及び機器メンテナンス中を除く

取得できる証明書(最新年度)

- 住民票の写し ●印鑑登録証明書
- 戸籍事項証明書(戸籍謄抄本)
- 戸籍の附票の写し
- 所得証明書 ●課税証明書

※ご利用に当たっては、マイナンバーカード(個人番号カード)が必要となります。

お問い合わせ

住民課 住民係 コンビニ交付担当
☎ 936-1234 (内線 215・214・213)



18日には野国町長も当サービスで住民票を取得しました。

この機会にマイナンバーカード(個人番号カード)を取得するたん♪



第6回 北谷の産業まつり 平成30年 2/3(土)・2/4(日)

第66回 北谷町産業総合展示会・第6回 北谷町商工会フェア

- 農産物・農林水産加工品等の展示
- 町産品コーナー
- 手作り体験コーナー
- 福島県 鏡石町 特産品販売ブース
- 苗木の無料配布(数量限定)などを予定しています!

会場 北谷公園野球場側駐車場

お問い合わせ 商工観光課 商工労働係 ☎ 982-7701
北谷町商工会 ☎ 936-2100



町内3施設に ベビーカーを設置しました

北谷町役場・ちたんニライセンター・保健相談センターの3施設にベビーカーを設置しました。

小さいお子様連れで施設へお越しの際は是非ご利用ください。

※ベビーカーは各施設入口付近に設置しています。

ご利用の際は職員までお声かけください。



お問い合わせ 企画財政課 管財係 ☎ 936-1234 (内線184・183)

町教育委員会事務点検評価報告書を公表いたします



事務点検評価委員:平良長春氏、栗国典子氏、松島朝子氏(左から)

町教育委員会では、地方教育行政の組織及び運営に関する法律第26条に基づき、教育委員会の権限に属する事務の管理及び執行の状況について、事務点検評価委員のご意見をいただき、点検及び評価を行い、その結果に関する報告書を町議会に提出しました。

今回、点検評価を行う教育委員会施策の対象年度は28年度で、各教育分野に関する重点施策について、点検・評価を行い、今後の課題と対応策について、とりまとめたものとなっています。

報告書につきましては、ホームページのほか、各公民館に配布し公表しますので、ご覧ください。

お問い合わせ 北谷町教育委員会 教育総務課 ☎936-1234(内線314)

桑江17号線 本線整備工事に伴う交通規制(全面通行止め)のお知らせ

交通規制(全面通行止め) 予定期間 平成30年4月以降～平成31年3月31日

【桑江17号線整備工事】

現在、桑江17号線は、北谷町役場へのアクセス道路(仮設道路)として夜間は交通規制を行い開通していますが、本線道路整備事業として、平成30年4月～平成31年3月31日の期間で整備工事を行う予定です。

整備工事期間中は**車両全面通行止め**となりますが、皆様のご理解ご協力をお願い申し上げます。

※詳細な期間が決定するまで、随時広報誌等で掲載していきます。

お問い合わせ 土木課 道路係
☎ 936-1234(代表)

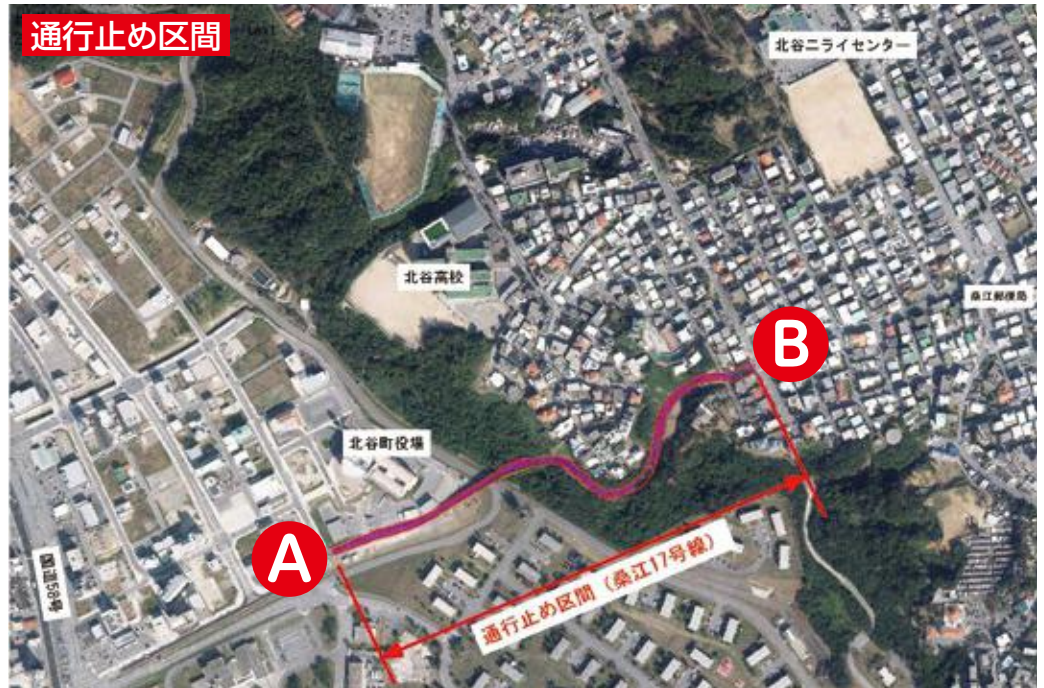

通行止め起点



通行止め終点

平成30年2月1日から

北谷町 母子及び父子家庭等医療費助成の支給申請が便利になります

平成30年2月1日から県内の医療機関で受診の際に、窓口にて若草色の「資格者証(自動償還)」と「健康保険証」を提示し、医療費の支払いを済ませると後日、口座へ助成金が振り込まれます。役場窓口での支給申請(領収書の提出)が不要になります。

① 資格申請

役場窓口で資格申請し、「北谷町母子及び父子家庭等医療費助成金受給資格者証(自動償還)」を受け取る。

② 受診

病院や薬局の窓口で以下のものを毎回提示し、医療費の自己負担分を全額支払う。
・「資格者証(自動償還)」
・「健康保険証」

③ 助成金の受け取り

診療月の翌々月の最終木曜日に指定された口座へ自動的に助成金が振り込まれます。

北谷町 母子及び父子家庭等医療費助成金 受給資格者証(自動償還)			
申請番号	2764	氏名	北谷 太郎
対象者	フリガナ	性別	男
	北谷 太郎	子	男
	生年月日	平成 年 月 日	
連絡先	フリガナ	性別	女
	北谷 花子		女
	住所		
	北谷 花子		
加入保険	加入保険者		
	北谷 花子		
	加入保険		
	北谷町国民健康保険		
有効期限	発行の日		
	平成 年 月 日		
有効期限	有効期限		
	平成 年 月 日 から 平成 年 月 日 まで		
	平成 年 月 日 から 平成 年 月 日 まで		
	平成 年 月 日		

ご注意ください

以下の場合、自動償還の対象外となりますので北谷町役場子ども家庭課にて領収書と印鑑を持参の上、支給申請を行ってください。

- ①平成30年2月1日以前に受診された場合
- ②医療機関窓口で「資格者証(自動償還)」を提示しなかった場合
- ③「資格者証(自動償還)」に対応していない医療機関(鍼灸・整骨院等)や県外の医療機関を受診した場合
- ④医療費の自己負担額に未払いがある場合
- ⑤補装具等の自費払いがある場合
- ⑥同月、同医療機関で自己負担額が21,000円を超える場合は、高額療養費等の確認のため役場窓口で手続きが必要な場合や、支給が遅れる場合があります。

お問い合わせ 子ども家庭課 子育て支援係 ☎ 936-1234(内線254)

保育士募集(嘱託員・臨時職員)

1. 勤務場所

- ①謝苅保育所(北谷町字吉原26番地1) ☎ 936-2430
- ②上勢保育所(北谷町字上勢頭622番地1) ☎ 936-3440
- ③美浜保育所(北谷町美浜1丁目2番地7) ☎ 936-4790

2. 採用日 平成30年4月1日

3. 労働条件等

【嘱託員】

- ①勤務時間 (1)7:00 ~ 15:45 (2)9:00 ~ 17:45
(3)10:15 ~ 19:00 ※時差勤務有り
- ②月給 173,900円~ 223,900円(予定)
※勤務経験等により決定
※平成30年度の報酬額は調整中で変更の可能性があります。
- ③通勤手当 有 ※通勤距離2km以上より支給(上限有り)
- ④社会保険 有
- ⑤休暇 シフトによる週休2日、年次有給休暇、病気休暇等

【臨時職員】

- ①勤務時間 9:00 ~ 17:45 ※時差勤務無し
- ②日給 7,300円~
- ③通勤手当 無
- ④社会保険 有
- ⑤休暇 シフトによる週休2日、年次有給休暇、病気休暇等

4. 資格要件 保育士資格を有する者

5. お問い合わせ 各保育所

母子保健推進員さん募集

母子保健推進員は、地域で安心して妊娠・出産・育児ができる環境づくりのサポート役、行政と地域のパイプ役として、現在20名(定員25名)の方が活動しています。

今回、定員補充に伴い、各自治会(特に、謝苅区、北前区)にお住まいの方を対象に母子保健推進員を募集いたします。北谷町の未来を担う大切な子どもたちのために、一緒に活動してみませんか?

私やってみたい!あの方がサポートしてくれたら心強い!など、自薦他薦は問いません。

まずはお気軽にお問い合わせください。

業務の内容 ※協力謝礼金あり

- ①乳幼児健診、各種教室のお手伝い
- ②訪問活動(乳幼児健診の勧奨、こんにちは赤ちゃん訪問)
- ③定例会や研修会への参加
- ④その他、母子保健事業に関する事

募集人員 若干名(おおむね65歳位までの方)

任期 平成30年4月1日より2年間

応募(お問い合わせ)先

子ども家庭課 子育て支援係 ☎ 936-1234(内線254)

ご存知でしたか?



3月は国民健康保険被保険者証の切り替え時期です

現在、お持ちの被保険者証(保険証)の有効期限は**平成30年3月31日**です。
「郵送」または「保健衛生課窓口」にて新しい保険証への切り替えをします。

●新しい保険証が郵送される方

【国民健康保険税を平成30年2月28日までに全額納付されている世帯】

3月3日～31日までに新しい保険証を世帯主宛に送付します。窓口での切り替えは不要です。

※保険証が届いたら、氏名・生年月日など記載内容や加入者の保険証が全員分あるかご確認ください。

●窓口での切り替えが必要な方

【国民健康保険税に未納がある、または、平成30年3月1日以降に納付した世帯】

保健衛生課窓口にて保険証の切り替えをします。

場所 北谷町役場1階 保健衛生課(4番窓口へお越しください。)

期間 平成30年3月12日(月)～平成30年3月30日(金)(土・日・祝日を除く)

午前8時30分～午後5時15分(正午～午後1時を除く)

持ち物 ①今お持ちの保険証 ②認印 ③国保税の領収書(納付後5日以内の場合)

※お越しただく方は同世帯のどなたでも結構です。別世帯の方が来る場合には委任状をお持ちください。



今お持ちの保険証は捨てないでたん!!

平成30年度より国保の運営制度が変わるため、保険証の様式が変更となります。
今回切り替えをした新しい保険証は、**平成30年4月1日からの適用**となりますので、
今お持ちの保険証は3月31日まで捨てないようご注意ください。

*進学や卒業、転出、就職、退職する方は手続きをお願いします。

●修学のために他市町村へ転出する方、または卒業したマル学被保険者証の方

転出後も継続して北谷町の国民健康保険に加入します。

※仕送りを受けていないなど経済的に自立している場合には、転出先の市町村で加入となります。

持ち物 〈入学の場合〉対象者の保険証、修学状況のわかるもの(学生証、在学証明書等)

〈卒業の場合〉対象者の保険証(ⓧの記載有)、学校をやめたことがわかるもの(卒業証明書等)

●他市町村へ転出される方、会社の健康保険に加入している方

北谷町の国民健康保険の資格喪失の手続きを行う必要があります。○○○○○○○

喪失手続きを行わないと
保険税が発生します!

持ち物 保険証、認印、マイナンバー、本人確認ができるもの(運転免許証等)、

勤務先の健康保険証(御家族様全員分)

●会社の健康保険をやめた方

①任意継続被保険者制度に加入する ②家族が加入する社会保険の被扶養者になる

①②以外の方は国民健康保険に加入することとなります。役場窓口で手続きを行ってください。

持ち物 社会保険資格喪失証明書、認印、マイナンバー、本人確認ができるもの(運転免許証等)

お問い合わせ 保健衛生課 国民健康保険係 ☎ 936-1234(内線243～246)

国民健康保険税資産割の課税漏れについて(お詫び)

この度、国民健康保険税の資産割について一部課税漏れがあることが判明し、該当者の方をはじめ、納税者の皆様には多大なご迷惑をおかけしたことを深くお詫び申し上げます。

今後は、このようなことがないよう細心の注意をはらうとともに、チェック方法を強化し再発防止に取り組んでまいります。

該当する方については、別途ご連絡します。ご不明な点がございましたら、お問い合わせください。

追加徴収対象件数等

追加徴収額 総額 844,600円

対象件数 16名(29件)

対象期間 平成27年度から平成29年度まで

※地方税法の規定に基づき、国民健康保険税の追加徴収は3年(平成27年度から平成29年度)を対象とします。

お問い合わせ 保健衛生課 国民健康保険係 ☎ 936-1234(内線243～246)

2月は「生活習慣病予防月間」です

★生活習慣病を予防するため、大人も子どもも気をつけたいこと。

①年に1度の「けんしん」:まずは毎年健診をうけて、自分の体の状態をチェックしましょう♪
大人は特定健診やがん検診、子どもは乳幼児健診や学校健診です。こどもの頃から「けんしん」の習慣を!

今年度最後の集団健診です!

日時 2月18日(日) 受付時間8時～10時半

場所 保健相談センター(託児あり)

対象者 19歳以上の北谷町民

予約 保健衛生課国保係 ☎ 936-1234

保健相談センター ☎ 936-4336

※日程が合わない方は、病院等でも受けられます。
直接 病院等に予約してください。

日程追加



2年に1度、受けて安心♪
“がん”は、若い世代にも
増えています…!

子宮頸がん・乳がん検診

受診期間は2/28(水)まで!お急ぎください。

子宮頸がん 20歳以上で前年度受診していない方

乳がん 40歳以上で前年度受診していない方

※直接 病院等に予約してください。

②バランスのいい「えいよう」:あなたの体は、あなたの食べたものでつくられています。



大人の食習慣は、次世代を担う子どもたちに引き継がれます。
まずは大人から!! 普段の食習慣を見直してみませんか?

★栄養調査から見える、北谷町民の栄養状況

子ども(町内4小学校 男女1,339人)



- ① 塩分が多い。
- ② 野菜が少ない。
- ③ カルシウムが少ない。
- ④ 脂質が多い。
- ⑤ 特に女子では鉄分が足りない。

大人(町内3行政区 男女280人)



- ① 塩分が多い。
- ② 野菜が少ない。
- ③ カルシウムが少ない。
- ④ 脂質が多い。

※H26年度琉球大学ゆい健康プロジェクト 栄養調査結果より

バランスアップ料理教室

日時 平成30年3月1日(木) 10時～13時

場所 北谷町保健相談センター

対象者 北谷町国民健康保険にご加入の19歳以上の方(定員20人)

持ち物 エプロン、三角巾、ハンドタオル 参加費 無料

申込期間 平成30年2月23日(金)

乳製品で骨太フッキング

日時 平成30年2月22日(木) 10時～13時

場所 北谷町保健相談センター

対象者 北谷町民(先着16名)

持ち物 エプロン、三角巾 参加費 1人200円

申込期間 平成30年2月19日(月)

お申込み・お問い合わせ 北谷町保健相談センター ☎ 936-4336

MR混合ワクチン(麻しん・風しん)について(2期)

無料で接種できる期間が迫っています!

2期対象者 平成23年4月2日～平成24年4月1日生の方

接種期間 平成29年3月31日まで(就学前の1年間)

※1期対象者は1歳～2歳になる前日までです。

100万回のハグよりも、
2回のはしかワクチン。

はしか(麻しん)

はしか(麻しん)は、非常に強い感染力と高い発症率を有し、脳炎や肺炎などの合併症を併発して死亡することもある、極めて重大な感染症です。現在も海外からの輸入例を発端として、集団発生事例は起こっています。

風しん

風しんは、妊娠初期の妊婦さんが感染すると目や耳や心臓に障害をもつ「先天性風しん症候群」の赤ちゃんが生まれることがある感染症です。(免疫のない女性が妊娠初期に風しんウイルスに感染した結果、「先天性風しん症候群」になる確率は妊娠1ヶ月で50%以上といわれています。)

お問い合わせ 北谷町保健相談センター ☎ 936-4336



宇地原区

子どもクリスマス会



大忙しのサンタさん

握手したりと
みんな大興
奮！約2時間
のクリスマス
会はあっとい
う間でした。
宇地原区
広報通信員
杉浦好子

12月10日(日)宇地原公民館にて、子どもクリスマス会が行われました。舞台では、クラウンティアラさんのジャグリングや魔法のように次々作りだされるバルーンアートに80人の歓声が響きました。また、子どもたちはチームを作ってお楽しみゲームやビンゴゲームでたくさん景品をもらいました。会の最後には、憧れのサンタクロースが登場し、お菓子を貰ったり、

北前区

豪華プレゼントに 大はしゃぎ クリスマス会を開催



パフォーマンスに夢中な子どもたち

12月10日(日)北前公民館にて、北前未来クラブ(学推協)によるクリスマス会が開催され、子どもたちや保護者など約70名の参加者で賑わいました。舞台では、「クラウンあいろ」が風船パフォーマンスを披露し、風船で作ったアニメキャラを子どもたちにプレゼントしました。また、参加者による風船作り体験も行われ、楽しい時間を過ごしました。
みんなでケーキを味わった後は抽選会も行われ、一足早いクリスマスは大はしゃぎの子どもたちでした。
北前区自治会



おいしくな〜れ!

12月23日(土)栄口区公民館で恒例の区民もちつき大会とクリスマス会が開催されました。蒸しあがったもち米が、ほかほかの湯気を持ちながらうすの中へ次々運ばれ、調子のよいかけ声とともに、子どもたちも大きな杵を振り上げ、楽しくおもちをつきました。子どもも大人もおもちを食べながら、バルーンパフォーマンスに感激！サンタさんからもクリスマスプレゼントをもらい大喜びでした。
栄口区自治会

栄口区

区民もちつき大会 & クリスマス会

桑江区

みんなでもちつき、 ふわふわ!



早くおもちがたべたいなあ〜

12月23日(土)学推協主催のもちつき会とクリスマス会が開催され、70名あまりの子どもたちが参加しました。子どもたちはなかなか見ることのないもちつきに興味津々で、つきたてのおもちは柔らかく、みんなで食べるとよりおいしく感じました。
若松会(桑江区老人クラブ)による輪投げゲームも大盛況!最後のプレゼントもあり、お年寄りから子供たちまで参加し、楽しい交流会になりました。
桑江区自治会

宮城区

一斉清掃活動& グランドゴルフ大会

12月10日(日)爽やかな晴天に恵まれ、各班毎に遊歩道、公園、海岸などの清掃が行われました。早朝から大勢の区民が集まり、区内を隅々まで丁寧に掃除しました。掃除の後は、宮城屋外運動場へ移動しグランドゴルフ大会が開催されました。60名余りの参加者がプレーし、たくさんの賞品や参加賞をいただき、区民の親睦を深めるとても楽しい時間を過ごすことができました。
宮城区広報通信員
吉田茂

グランドゴルフ大会の様子

美浜区

ゴふれあいグランド ゴルフ大会

12月17日(日)美浜区自治会では、区民の交流を目的としたグランドゴルフ大会を北谷公園陸上競技場で開催しました。小学生から高齢者まで、およそ50人の区民が参加しました。ベテランチーム同士の熱戦や、初心者チームの和やかプレーなど、見ごたえやりのごたえのある楽しい大会でした。初めての参加者が慣れない手つきで玉を打つ様子に「もつと、こうするといいよ」と老人会の方が優しくアドバイス。世代を超えて親睦を深めていました。
美浜区広報通信員
宮原ゆかり



真剣にプレーする参加者



2018年

北谷町民新年会



鏡開きの様子

ちーたん登場!

1月5日(金)ちやたんニライセンターカナイホールにて2018年北谷町民新年会が行われました。北谷町古典芸能協会の「かぎやで風節」で幕開けした舞台は、女声合唱団「ちやたん」や北谷町老人クラブ連合会、上勢区自治会の余興などで盛り上がりました。抽選会では、美ら浜大使とともに町イメーჯキャラクターのちーたんが登場し、新年会に花を添えました。今年も多くの町民の皆様のご来場をいただき、終始賑やかな雰囲気での新年を祝福しました。

ハートフル北谷 ユニバーサルウエディング

12月16日(土)うみんちゅーフ前広場を中心に、北谷エンターテイメント・パークシテイ推進プロジェクト主催のハートフル北谷ユニバーサルウエディングが開催されました。このイベントは、「誰もが自由に、自分らしく」をテーマに、障害の有無や性別、年齢等に関わらず多種多様な人々が楽しめるウエディングの企画・提案イベントで、会場は沖繩ブライダルモード学園の学生や協賛企業によるウエディング関連ブースや音楽ライブなどで盛り上がり、来場者を楽しませていました。



パレードの様子

北谷地域振興センター 野球教室

12月27日(水)北谷公園野球場で、伊志嶺選手(東北楽天イーグルス)と與那原大剛選手(読売ジャイアンツ)を講師に招き、野球教室(北谷地域振興センター主催)が開催されました。参加した町内中学校の野球部員たちは、普段テレビで見ることのない本町出身のプロ野球選手から、緊張した面持ちで指導を受けていました。植村大志さん(北谷中捕手)は「指導を受けて楽しむ球を投げられるようになった。試合で盗塁を全部刺せるように活かしたい。」と述べました。



生徒に指導する伊志嶺選手

ワインドサーフイング 特別強化合宿歓迎式



ご活躍を期待しています!

12月7日から28日まで、ワインドサーフィンオリンピッククラスの特別強化合宿が本町のサンセットビーチで行われることを受け、12月12日(火)日本・韓国・香港・イギリスの代表選手が北谷町役場を訪れ、盛大に歓迎式が行われました。式典では、選手の皆さんへ野町長から激励のあいさつと町特産品の贈呈が行われました。また、日本代表の富沢 慎選手(RS..X級)からは2020年東京オリンピックでのメダル獲得の決意が述べられました。

平成30年

北谷町成人式

1月7日(日)ちやたんニライセンターカナイホールにて、北谷町成人式が開催され、345名の新成人の新たな門出を祝いました。新成人代表として答辞を行った宮城区出身の山川デジョン諒さんは、「これまで皆さま方から教わってきた教訓を胸に刻み、成人としての自覚を新たにし、社会の一員としてベストを尽くしていきます。」と新成人としての決意を力強く語りました。また、式典後の祝賀会では、恩師からのビデオレターに歓声が上がリ、旧友と共に当時の思い出話に花を咲かせました。



答辞の様子 (山川デジョン 諒さん)



新成人の皆さん



式典の様子



70歳以上の要支援・要介護認定を受けていない町民の皆様へ

北谷町基本チェックリストへの回答のご協力をお願いします!

Q 基本チェックリストとは?

A 「基本チェックリスト」は厚生労働省が作成した25の質問項目からなり、回答することでご自身では気づきにくい心身機能低下のサインにいち早く気づくことができます。

Q 基本チェックリストの結果が届いたがどのようにすればよいか?

A 回答結果をもとに1人1人の状態に合った介護予防教室へご案内いたします。
くわしくは福祉課 高齢者福祉係(北谷町地域包括支援センター)までご相談ください。

★本町では70歳以上の要支援・要介護認定を受けていない町民の方を対象とします。

★2月上旬に基本チェックリストを発送致します。年に1度、ご自身の健康管理のため期日までに、回答・返送のご協力をお願い致します。

回答締切日は平成30年2月23日(金)です

お問い合わせ 福祉課 高齢者福祉係 ☎936-1234(内線239) (北谷町 地域包括支援センター)

第十回特別弔慰金の請求期間について

戦後70周年に当たり、今日の我が国の平和と繁栄の礎となった戦没者の尊い犠牲に思いをいたし、国として改めて弔慰の意を表するため、戦没者等のご遺族に特別弔慰金(記名国債)を支給するものです。

支給対象者(日本国籍保有者)

平成27年4月1日(基準日)において「恩給法による公務扶助料」や「戦傷病者戦没者遺族等援護法による遺族年金」等を受ける方(戦没者等の妻や父母等)がいない場合に、次の順番による先順位のご遺族一人に支給。

戦没者等の死亡当時のご遺族で

1. 平成27年4月1日までに戦傷病者戦没者遺族等援護法による弔慰金の受給権を取得した方
2. 戦没者等の子(死亡当時の胎児も含む。)
3. 戦没者等の①父母 ②孫 ③祖父母 ④兄弟姉妹

①から④については、戦没者等の死亡当時、生計関係を有していること等の要件を満たしているかどうかにより順番が入れ替わります。

4. 上記1から3以外の戦没者等の三親等内の親族(甥、姪等)

但し、戦没者等の死亡時まで引き続き1年以上の生計関係を有していた方に限ります。

支給内容 額面25万円(5年償還の記名国債)

請求期間 平成27年4月1日から平成30年4月2日まで

請求窓口 請求者がお住まいの市町村役場窓口

お問い合わせ 福祉課 地域福祉係 援護担当 ☎936-1234(内線224)

北谷町介護予防事業

平成29年度北谷町水中トレーニング教室

北谷町水中トレーニング教室の修了式が12月1日に北谷スポーツセンターで行われました。この教室は「自分の健康は自分で守る」という意識を高め、運動するきっかけになることを目的として9月から3か月間実施しました。

最終日には「プールに顔をつけることも出来なかったが、最後には少し泳げるようになった」、「水中運動を今後も継続し、健康でいきいきと暮らしたい」との声が聞かれました。修了生の皆様、3か月間お疲れ様でした。



平成29年度北谷町筋力向上トレーニング事業

北谷町筋力向上トレーニング事業の修了式が11月29日に北谷町健康トレーニングセンター(ちゃとれ)及び北谷スポーツセンターで行われました。この教室は、マシンを使った筋力トレーニングを行い、動かしやすい体作りを目的として9月から3か月間実施しました。事業開始前後で行った体力測定では、歩行速度の向上・歩行の安定がみられ、修了生から「参加して良かった」という声が聞かれました。



町・県民税の申告受付のお知らせ

平成30年度の町・県民税の申告時期が近づいてきました。

今年の窓口受付期間は、**2月16日(金)から3月15日(木)まで**です。

●町・県民税の申告が不要な方

- ・平成30年1月1日時点で北谷町内に住所がない方。
- ・所得税の納付・還付のため、税務署へ確定申告を提出する方。
- ・収入が給与のみで、勤務先から北谷町へ給与支払報告書が提出される方。
- ・収入が公的年金のみの方。
- ・平成29年中の収入がなく、町内の方に扶養されており、扶養者が申告をしている方。

※上記に当てはまらない方は、収入がない場合でも申告書の提出が必要となります。

●申告しないと困ること

- ・公営住宅への入居・更新、就学援助、保育所への入所等の手続きの際に必要な所得証明書、課税証明書の発行ができず、不利益を受ける場合があります。
- ・国民健康保険税の決定や高額療養費の支給に支障が生ずる場合があります。

●平成30年度の申告受付日時・場所

期間 平成30年2月16日(金)～平成30年3月15日(木) (土日を除く)

時間 午前9時～11時30分、午後1時～5時

※休日受付として、3月4日(日)、11日(日)午前10時～午後4時に受付を行います。

場所 役場1階 レセプションホール

●申告にはマイナンバーの提示が必要です!

申告の際には、マイナンバーの確認できる書類と本人確認書類をあわせてお持ちください。

マイナンバー・本人確認書類の例

- (1) マイナンバーカード
- (2) マイナンバー通知カードと運転免許証などの顔写真付きの身分証明書
- (3) マイナンバーが記載された住民票写しと運転免許証などの顔写真付きの身分証明書

お問い合わせ 税務課 税務係 ☎ 936-1234 (内線192・197)



申告期限間近になると、多い日には1日300件以上の受付があり、場合によっては3時間程度時間がかかることがあります。申告はお早めに!

航空機騒音苦情受付について

米軍機等による航空機騒音がうるさいときは北谷町役場町長室基地渉外係までお電話ください。

☎ 936-1234 (内線174・175)

町では、町民から寄せられた苦情等は速やかに町長まで伝え、また沖縄防衛局にも苦情内容を伝え、その後米軍に伝えられます。職員の勤務時間外のお電話の場合は、警備が受け付け、翌勤務日の朝に担当へ伝えられます。少しでも騒音が気になる、不安だと思われた場合はお気軽にご連絡ください。

下水道工事の実施に伴う交通規制のお知らせ

老朽化した下水道管の更新工事の実施に伴い交通規制が行われます。

住民の皆様には大変ご迷惑をお掛けしますが、交通誘導員・交通看板の指示に従って頂きますようお願いいたします。

対象地域①: 桃原区、上勢区、栄口区、桑江区

対象地域②: 宮城区、砂辺区

規制時期、規制時間帯が決まり次第に北谷町ホームページにてお知らせします。

町ホームページから、「トップページ>暮らしの情報>上下水道>お知らせ>下水道工事の実施に伴う交通規制のお知らせ」をご確認ください。

お問い合わせ 上下水道課 下水道係 ☎ 982-7713

ボランティア清掃 ご参加ありがとうございました

去る12月10日(日)に開催しました「ちゅら島環境美化全県一斉清掃」及び「御万人すりていクリーン・グリーン・グレイシャス運動(CGG)」の清掃活動に参加していただき、ありがとうございました。

年末のお忙しい中、800人余の皆様にご参加いただき、サンセットビーチ西側護岸、北谷公園、美浜駐車場及び町内全域から約676袋(約2.7トン)のごみを回収することができました。

今後も北谷町の環境美化の推進のため清掃活動を予定していますので、これまで同様、皆様のご協力を宜しく願います。

お問い合わせ 保健衛生課 環境衛生係 ☎ 982-7033



2月の行事

★親子手作り講座「牛乳・卵を使わないお菓子づくり」

日時 2月17日(土)午後1時～3時
講師 井上 美香氏
場所 ちゃたんニライセンター地下1階 調理室
材料費 300円
定員 町内小学生 親子5組
申込受付期間 1月21日(日)～2月4日(日)
 ※材料費を添えて図書館カウンターにてお申込みください。

★お茶会とおひなさま語り

日時 2月25日(日)
 語り:午後2時～2時30分 お茶会:午後2時30分～3時
場所 町立図書館会議室
語り 読み聞かせボランティア「ナルカ」
お手前 北谷第二小学校 放課後子ども教室茶道教室のみなさん
 ※無料でどなたでもご参加いただけます。

定例行事

ブックスタート

日時 2月28日(水)午前10時～午後2時
対象 生後4カ月(平成29年10月1日～31日生まれ)の乳児とその保護者
場所 北谷町立図書館 会議室

2月のおはなし会

場所 図書館おはなしのへや
時間 午前11時～11時30分
 ●2月10日(土) ボランティア「ナルカ」によるおはなし会
 ●2月17日(土) 職員によるおはなし会
 ●2月24日(土) ボランティアによるおはなし会

2月の休館日 ※毎週月曜日

●11日(日) 建国記念の日 ●22日(木) 資料整理日

今月の新刊案内

《一般向け》

★「緑の庭で寝ころんで」 宮下 奈都/著
 ★「対岸のヴェネツィア」 内田 洋子/著
 ★「毎日の食べるみそ汁100」 杵島 直美/著
 ★「ビギナーズ・ドラッグ」 喜多 喜久/著
 ★「50代からしたくなるコト、なくていいモノ」 岸本 葉子/著
 ★「デスクと気持ちの片づけで見違える、わたしの仕事時間」Emi/著
 ★「スピンの笑顔」 町田 康/著
 ★「わたしの本棚」 中江 有里/著

《中学・高校生向け》

★「国語は語彙力!」 齋藤 孝/著
 ★「一〇五度」 佐藤 まどか/著
 ★「凍てつく海のむこうに」 ルータ・セペティス/作

《児童向け》

★「ありがとうございます」 塚本 やすし/作
 ★「ふるいせんろのかたすみで」 チャールズ・キーピング/作
 ★「トンダばあさん」 北村 裕花/作
 ★「IMAGINE」 ジョン・レノン/詩
 ★「世界はまるい」 ガートルード・スタイン/文
 ★「ざんねんないきもの辞典 おもしろい!進化のふしぎ 続」 今泉 忠明/監修

《郷土関係》

★「森ぬゆうびんやさん」 あかみね すすむ/文
 ★「御願の道具と供えもの辞典」 稲福 政斉/著

《視聴覚資料(DVD)》

★「ジュラシック・パーク」 スティーブン・スピルバーグ/監督
 ★「ベイブ 都会へ行く」 ジョージ・ミラー /監督

ご寄贈、ありがとうございました

★写真集「縄文人を尋ねて」 泉山 元/著
 ★「カエルのメロン」 鬼村 テコ/作

生涯学習プラザだより

生涯学習プラザ TEL.936-3492 FAX.936-5287

おとなの工作室

「陶芸教室・ろくろでマイブランド」講座

目的 “たたら”を使用した大皿や“ろくろ”を使用した湯呑みやマカイ、どんぶりや平皿、マグカップなど好きな作品を6～7点つくりまします。アンコール講座です。(今年度、一度受講した方は受講できません)
日時 ①2/28(水)②3/1(木)③3/3(土)④3/12(月)⑤3/15(木)⑥3/19(月) ※全6回/午後7時～9時(受付6時45分)
講師 與那覇 政雄氏(町内在住) **対象** 町内在住・在勤者
定員 7人(先着順) **材料費** 1,500円(土代)
場所 ちゃたんニライセンター地下 工芸室
持ち物 エプロン、タオルなど
申込期間 2月1日(木)～2月9日(金)

※講座のチラシ・申込用紙はちゃたんニライセンター正面入口及び北谷町役場のチラシ置場に設置しています。ホームページからも入手できます。

ちゃたんニライセンター 生涯学習プラザ

検索

<http://www.chatan.jp/kosodate/plaza/>

※各講座のお申込みは、ちゃたんニライセンター1F事務所窓口まで。受付時間:午前9時～午後5時



平成30年度～平成31年度

学校給食用物資納入業者登録について

みだしのことについて、北谷町立学校給食センターへの物資納入登録を希望される方は、次の期日までに関係書類を添えて提出するようお知らせします。

なお、この登録は毎月の取引を保証するものではなく、給食物資の安全・安定供給のできる業者を評価するための登録です。

提出書類

1. 給食用物資納入業者登録票
2. 口座振込依頼書
3. 事業所外観・内部(加工場等)の写真台帳
4. 営業許可書(写)または保健所及び各市町村発行の営業証明書(原本)
5. 従業員健康診断書(写)
6. 検便検査結果(写)
 検査項目 ①サルモネラ属菌 ②赤痢菌
 ③腸管出血性大腸菌(O-157)

受付期間 平成30年2月1日～平成30年2月28日

登録期間 平成30年4月1日～平成32年3月31日(2年間)

提出・お問い合わせ 〒904-0103 北谷町字桑江566番地1
 北谷町立学校給食センター ☎936-3269

提出書類1～3の様式は学校給食センターのホームページからダウンロードできます。また、ホームページには納入業者心得及び注意事項等も掲示していますのでご確認ください。

●老人福祉センター●

満60歳以上の高齢者がイキイキと楽しい時間と交流が持てるように各教室・サークルなどを行っています。
(※は、自主活動サークルです。)

2月 行事・教室ありんくりん

1(木)	10:00 書道教室 10:00 フラダンスサークル 13:00 カラオケサークル 13:30 男の貯筋クラブ(福祉課) 14:00 老連囲碁クラブ 20:00 ヨガストレッチ※	16(金)	09:30 健康体操教室 10:00 歌声サークル 14:00 琉球舞踊教室 20:00 民謡愛好会
2(金)	09:30 健康体操教室 10:00 歌声サークル 14:00 琉球舞踊教室 20:00 民謡愛好会※	17(土)	10:00 台湾民族舞踊
3(土)	10:00 台湾民族舞踊	18(日)	休館日
4(日)	休館日	19(月)	10:00 大正琴教室 10:00 男性レクサークル(集) 10:00 民謡サークル(教) 13:00 カラオケサークル 14:00 手芸教室
5(月)	10:00 大正琴教室 10:00 男性レクサークル(集) 10:00 民謡サークル(教) 13:00 カラオケサークル 14:00 手芸教室	20(火)	09:30 健康体操教室 10:00 太極拳教室 13:00 カラオケサークル 14:00 古典音楽教室
6(火)	09:30 健康体操教室 10:00 太極拳教室 13:00 カラオケサークル 14:00 古典音楽教室	21(水)	10:00 老連レクサークル 10:00 大正琴サークル 14:00 箏曲教室 14:00 琉球民謡教室 20:00 ペパーミントヨガ※
7(水)	10:00 老連レクサークル 10:00 大正琴サークル 14:00 箏曲教室 14:00 琉球民謡教室 20:00 ペパーミントヨガ※	22(木)	10:00 書道教室 10:00 フラダンスサークル 13:00 カラオケ(フラ) 13:30 男の貯筋クラブ(福祉課) 14:00 老連囲碁クラブ 20:00 ヨガストレッチ※
8(木)	10:00 書道教室 10:00 フラダンスサークル 13:00 カラオケサークル 13:30 男の貯筋クラブ(福祉課) 14:00 老連囲碁クラブ 20:00 ヨガストレッチ※	23(金)	09:30 健康体操教室 14:00 琉球舞踊教室 20:00 民謡愛好会※
9(金)	09:30 健康体操教室 14:00 琉球舞踊教室 20:00 民謡愛好会※	24(土)	10:00 台湾民族舞踊
10(土)	10:00 台湾民族舞踊	25(日)	休館日
11(日)	休館日 建国記念の日	26(月)	09:00 老連ゲートボールサークル 10:00 歌声教室 10:00 男性レクサークル(教) 10:00 民謡サークル(集) 13:00 カラオケサークル 14:00 手芸教室
12(月)	振替休日	27(火)	09:30 健康体操教室 10:00 太極拳教室 13:00 カラオケサークル 13:00 着付け 14:00 古典音楽教室
13(火)	09:30 健康体操教室 10:00 太極拳教室 13:00 カラオケサークル 14:00 古典音楽教室	28(水)	10:00 老連レクサークル 10:00 大正琴サークル 14:00 箏曲教室 14:00 琉球民謡教室 20:00 ペパーミントヨガ※
14(水)	10:00 老連レクサークル 10:00 大正琴サークル 14:00 箏曲教室 14:00 琉球民謡教室 20:00 ペパーミントヨガ※		
15(木)	10:00 書道教室 10:00 フラダンスサークル 13:00 カラオケ(フラ) 13:30 男の貯筋クラブ(福祉課) 14:00 老連囲碁クラブ 20:00 ヨガストレッチ※		

●お問い合わせ
北谷町老人福祉センター
北谷町老人クラブ連合会
☎ 936-3521

郵便局「年賀はがき」町内小学校へ寄贈

北谷町内の4郵便局、沖縄郵便局より北谷町立小学校児童へ「年賀はがき」の寄贈があり、11月28日に贈呈式が行われました。

この企画は手紙文化の普及を目的に、町内外の企業23社にご協賛頂き、実現しており、子ども達が年賀状を書くことで手紙に親しみ、文章表現によるコミュニケーションの魅力を知っていただきたいという思いが込められています。
ご協賛頂いた企業名は、町内・沖縄郵便局にてお知らせしています。



第2回 北谷町長旗少年野球大会

12月2日(土)・3日(日)一般財団法人北谷地域振興センター主催の第2回北谷町長旗(第7回北谷地域振興センター杯)少年野球大会が北谷公園野球場・ソフトボール場・砂辺馬場公園ソフトボール場



優勝した嘉手納ライオンズの皆さん

で行われ、町内外の軟式少年野球チームが参加しました。各チーム少年野球らしいハツラツとしたプレーを披露し、チーム同士の絆を深めた大会になりました。

お問い合わせ (一財)北谷地域振興センター ☎ 936-0077

地震・津波から「いのち」を守る訓練

平成29年度 北谷町地震・津波避難訓練

平成30年2月28日(水)午前10時開始

嘉手納基地内:避難経路 確認
砂辺・宮城地区:津波一時避難施設 確認

経路の確認のみとなります。建物内への立入はできません。

詳しくは、町ホームページ等をご確認ください。

お問い合わせ
総務課 行政係
☎ 936-1234(内線176)



北谷町公文書館報～開館25周年～ 所蔵資料(38)「沖縄電力北谷火力発電所」



米国民政府は牧港火力発電所から発電した電力を供給する機関として、1954年(昭和29)に琉球電力公社を設立しました。1972年(昭和47)の日本復帰に伴い琉球電力公社は解散し、沖縄電力株式会社に引き継がれました。

写真は1983年(昭和58)当時の北谷火力発電所です。1969年(昭和44)に運転を開始し1983年11月までの14年間操業しました。白比川の河口付近に位置しており、発電所手前にはハンビー飛行場跡と護岸整備される前の安良波海岸が広がり、奥には桑江中学校が見えます。

※北谷町公文書館は役場入口の右手にあります。お気軽にお立ち寄りください。また、北谷に関する資料や写真をお持ちでしたら、ご寄贈や情報提供など、北谷町公文書館の資料収集へご協力をお願いします。

**町からの
お知らせ・募集**

**■中日ドラゴンズ2018
春季キャンプ(2月1日～)
北谷公園野球場**

セリーグ制覇と日本一を目指し、2018年を北谷の地でスタートします。

町民の皆様の温かい応援をよろしくお願いいたします。

チケット販売、スケジュールの詳細については北谷町観光協会のホームページ(URL: <http://www.chatan.or.jp>)または、お電話にてお問い合わせください。

●オープン戦
場所 北谷公園野球場(雨天中止)
○VS日本ハムファイターズ
日時 2月24日(土)
試合開始午後1時

○VS阪神タイガース
日時 2月25日(日)
試合開始午後1時

●チケット販売
試合開始午後1時

券種	前売り券	当日券	
内野席	大人	2,000円	2,500円
	子ども	1,000円	1,300円
外野席	大人	1,000円	1,300円
	子ども	500円	800円

※前売り券完売の場合は、当日券の販売はありません
※大人：高校生以上
子ども：4歳～中学生まで

●前売り券販売
2018年1月10日(予定)

【店頭販売・沖縄】

北谷町役場、北谷町商工会、北谷地域振興センター、北谷町観光協会、イオン北谷店、その他

※詳しくは北谷町観光協会へお問い合わせください。

**●「イーパラス」全国ファミリーマート
「チケットぴあ」中央ツリースト本島内
会員募集のお知らせ**

中日ドラゴンズ北谷協力会では、ともに中日ドラゴンズを応援する皆様を随時募集しています。

**■個人会員1口2,000円(年会費)
お問い合わせ**
中日ドラゴンズ北谷協力会
☎926-5678

**■国立科学博物館・
巡回ミュージアムin沖縄
「琉球の植物開催に
ついてのお知らせ」**

世界的にも貴重な気候帯にある琉球列島には多くの植物が分布し、日本で最も種の多様性が高い地域とわれています。今回の展示で、琉球列島の亜熱帯に生きる植物を知っていただくとともに、生物多様性の重要性を理解していただければ幸いです。お気軽にお越しください。

●場所 ちやたんニライセンター

●展示 琉球の植物(観察会等を予定しています)

●期間 2月20日(火)から3月2日(金)まで

●お問い合わせ
北谷町教育委員会社会教育課文化係
☎982-7707

**■セルフメディケーション
税制の申告が始まります**

セルフメディケーション税制とは?

国民のセルフメディケーション(自分自身の健康に責任を持ち、軽度な身体の不調は自分で手当すること)の推進を目的に創設された制度で、個人が自身の健康管理のため特定の薬品等を購入した場合に、購入金額の一部を所得から控除できる制度です。

●申告方法 専用の申告書(セルフメディケーション税制の明細書)と必要書類を確定申告書に添付(提示)申告を行う。(対象商品購入時のレシート(領収書)は5年間保存する必要があります)

※控除については、通常の医療費控除と選択制になります。

※控除を受けるためには、健康診断や予防接種などの健康に関する取組を行っている必要があります(要証明書)。

■対象となる医薬品や控除の条件等の詳細は、ホームページをご確認ください。

■厚生労働省ホームページ
<http://www.mhlw.go.jp/stf/seisakunitsite/bunya/0000124853.html>

●お問い合わせ
税務課税務係
☎936-11234(内線192)

■文化祭with桑江マルシェ

桑江区では、「文化祭with桑江マルシェ」を次のとおり初開催します。実は「文化祭with桑江マルシェ」は仮の名前で、今回のイベントの雰囲気や来場者に味わってもらい、アンケートで名前を決めます!また、先着100名の方に花の苗をプレゼントします。皆さんお気軽にお越しください。

●日時 2月11日(日)午前10時から午後5時まで

●場所 桑江区公民館

●内容 カローリング大会、舞台、作品展、フリーマーケット等を予定

●お問い合わせ 桑江区自治会
☎936-7702

**■関係機関からの
お知らせ・募集**

●住宅の簡易診断を行います

昭和56年5月以前に着工された住宅の耐震化を促進するため、県では住宅の簡易な耐震性を診断する技術者を派遣しています。

●診断費用 10,800円

●募集 50件

●お問い合わせ
NPO法人沖縄県建築設計サポートセンター
☎879-11020

**■平成30年度北谷地域振興
センター現業職員募集**

北谷地域振興センターでは、次のとおり北谷町内の公園や道路等公共施設の清掃作業に従事する現業職員を募集します。

●事業内容 北谷町内公共施設の清掃(公園、道路、その他施設)

●職種 現業職員(草刈清掃、樹木のせん定)

●条件 北谷町内に住所を有する者

●雇用期間 平成30年4月1日から平成31年3月31日まで

●勤務時間 午前8時30分から午後5時15分まで

●賃金 日額6,000円(但し、経験により考慮する)

●受付期間 平成30年1月22日(月)から2月6日(月)

午前9時から午後5時まで(履歴書写真貼付)

●社会保険 雇用・労災・健康・厚生年金

●お問い合わせ
(一財)北谷地域振興センター
(北谷公園管理等事務所)
☎936-0077

**■「くらはまりユース市in
ちやたん町」の開催について**

北谷町・沖縄市・宜野湾市で運営しているごみ処理場(倉浜衛生施設組合)では、ごみとして排出されたまだまだ使える家具等を次のとおり**1人1日1点無料**で提供します。

●対象者 北谷町・沖縄市・宜野湾市に住所を有する方で、営利目的でない方。

※当日は住所を確認するため、運転免許証等住所の表示がある証明書を「ご持参ください」。

※提供品は当選者が持ち帰ること。

●開催日 平成30年2月6日(火)から8日(木)の3日間

●場所 北谷町役場庁舎1階町民

**相談 人権・行政
町民無料法律相談**

今月は**15日(木)**です。
午前10時～12時、午後1時～4時
北谷町役場1階レセプションホール

※ 予約は不要ですので相談のある方は当日会場にお越しください。

お問い合わせ 936-1234 内線175

相談 消費生活相談室

毎週木曜日※電話相談可
午前10時～12時、午後1時～4時
北谷町役場2階205会議室

お問い合わせ 936-1234 内線277

相談 就職・生活相談

日時：毎週水曜日 午後1時～4時
場所：北谷町役場2階205会議室

**納税 2月は固定資産税
の納期(第4期)です。**

納期限：平成30年2月28日

※納付書は納期限が過ぎてしまうと使用できません。
※納税のお問い合わせは税務課納税係まで。

**お問い合わせ 936-1234
内線195・196・198**

ニライ消防本部 救急出場・災害発生件数

●救急出場件数(平成29年12月)

町村名 種別	北谷	嘉手納	読谷
火災	0	0	0
自然災害	0	0	0
水難	0	0	0
交通	15	5	4
労災	3	1	1
運動競技	0	1	0
一般負傷	16	7	36
加害	0	0	0
自損行為	0	0	2
急病	92	41	107
転院	2	0	10
その他	0	0	0
不搬送	16	13	17
月計	144	68	177
平成29年 累計	1684	940	2126

※救急種別の説明(曖昧なもの)

労 災…工場、事業所、工事現場等で就業中に発生した事故。

運動競技…運動競技の実施中に発生した事故。

一般負傷…他に分類されない不慮の事故、転倒、転落など。

自損行為…故意に自分自身に障害等を加えた事故。首吊り、服毒、多量服薬など。

転 院…診療所、クリニックなど病院、医院と呼ばれるものから依頼のあった救急。

不 搬 送…いたずら、緊急性がない、拒否など病院搬送に至らなかった出場。

●災害発生件数(平成29年12月)

種別	件数	月計
火災		2
救助		1
風水害		0

※発生件数の報告

出勤件数の報告ではなく、発生件数の報告である。
例:火災出動しても機器発報の誤作動であった場合、実際の火災ではない(非火災)ため、火災の発生件数には含まない報告とする。
災害(火災・救助・風水害)はすべて発生件数の報告とする。報告件数は北谷町内のみの件数である。

沖縄県立 具志川職業能力開発校
平成30年度職業訓練生募集

●募集期間 平成30年1月29日(月)～3月1日(木)

●募集科 自動車整備科、電気システム科、メディア・アート科、情報システム科、オフィスビジネス科(身体障がい者対象、総合実務科(知的障がい者対象))

●授業料 無料(但し、テキスト代、検定代、教材などは自己負担)

●お問い合わせ 具志川職業能力開発校
☎973-16680

●倉津衛生施設組合 総務課企画係
☎937-19942
FAX 939-15676

●申し込み時間 開催日当日の午前9時30分から午後1時45分まで

●当選者の決定 申し込みが多い提供品は、期間中午後2時から抽選にて当選者を決定いたします。

●※当選品の受け取りについては、当選後から開催期間内に受け取りを願います。

●詳しくは「倉津衛生施設組合ホームページ」
(<http://www.kurahana.or.jp/>)をご覧ください。

●お問い合わせ

北谷町ふるさと応援寄附金 (平成29年4月1日から平成29年12月31日まで)

頂いた寄附金については、町の各事業にご活用させていただきます。

寄附日	氏名	寄附金額	目的
平成29年10月7日	西尾 久男 様	10,000円	その他町長が必要と認める事業
平成29年10月28日	眞喜志 直子 様	20,000円	将来を担う子どもたちの育成に関する事業
平成29年11月28日	澁谷 誠 様	40,000円	その他町長が必要と認める事業
平成29年11月28日	多田 伸 様	30,000円	町の活性化に関する事業
平成29年12月3日	西島 岳史 様	10,000円	将来を担う子どもたちの育成に関する事業
平成29年12月19日	澁谷 誠 様	40,000円	その他町長が必要と認める事業
平成29年12月19日	蓋 若瑛 様	40,000円	その他町長が必要と認める事業
平成29年12月22日	鄭 址亨 様	20,000円	その他町長が必要と認める事業
平成29年12月24日	片山 太志 様	10,000円	将来を担う子どもたちの育成に関する事業歴史、文化その他の地域資源の保存及び活用に関する事業
平成29年12月26日	高原 杏奈 様	20,000円	将来を担う子どもたちの育成に関する事業
平成29年12月30日	具志堅 一昌 様	10,000円	その他町長が必要と認める事業
平成29年12月31日	帆苅 文章 様	40,000円	人・自然・地球にやさしいまちづくりに関する事業
—	匿名希望 様 113(件)	2,525,000円	各寄附者が指定した事業
小計	125件	2,815,000円	平成29年10月1日から平成29年12月31日まで
合計	164件	4,225,000円	平成29年4月1日から平成29年12月31日まで

※平成29年4月1日から平成29年9月30日までの寄附者については、広報ちやたん8月号、11月号に掲載していますので、寄附者名等は省略させていただきます。

※複数事業に寄附した場合、それぞれ1件として集計しています。

寄附 《北谷町社会福祉協議会》 ご芳志ありがとうございます

●育英会寄附金(1件)

平成29年12月25日
有限会社 協進 様 育英会資金として 50,000円

12月 5日	森山 朝信 様	5,000円	寄附として
12月 7日	照屋 正男 様	20,000円	故(照屋律子様)の香典返しとして
12月 7日	STEVEN SHANK 様	100,000円	寄附として

ちやたんの人口

平成29年12月末現在

人口 29,253人 (+32)

男 14,066人 (+20)

女 15,187人 (+12)

世帯数 12,218_{世帯} (+21)

()内は前月との比較

相談 ふれあい総合相談所

場 所：北谷町社会福祉協議会

一般相談：月曜日～金曜日 午前9時～午後5時
(祝日などを除く)

法律相談：2月7日(水) 午後2時～4時 要予約

補聴相談：2月1日(木) 午後2時～4時 要予約

お問い合わせ 936-2940

どうちゅいむにっ
先日、町出身プロ野球選手を講師に招いて行われた野球教室を取材した際、目をキラキラ輝かせながら指導を受ける生徒達を見て、次にプロ野球選手になるのはどの子だろうと、ワクワクしました。彼らのこれからが楽しみです！
(びごて)

273

北谷町新川墓地公園の墓地使用者を募集します

本町では、公共事業に伴い移転を要する墓地の代替地確保及び町内に点在する墓地の集約化並びに町民の墓地需要に対応するため、墳墓(お墓)を建設する施設として新川墓地公園を設置しました。

この度、新川墓地公園内の10区画について、墓地を必要とする町民が使用できることとなりましたので、次の条件等により墓地使用者の公募を行います。



1 場所	北谷町新川墓地公園(北谷町字玉上新川原326番地)
2 公募予定区画数	10区画(B区1号~B区6号、C区1号~C区4号) 12.00㎡(約3.63坪)~12.12㎡(約3.66坪)/1区画当たり
3 使用料の額	499,200円~504,192円/1区画当たり(1㎡単価:41,600円)
4 管理料の額	年額1,200円~1,210円/1区画当たり(1㎡単価:100円で10円未満切捨て)
5 応募資格	申込時において、本町に1月以上居住し、引き続き住所を有する者で、その世帯の墳墓の祭祀を主宰する者
6 応募方法	墓地は区画ごとに募集します。所定の申込書に必要事項を記入し、保健衛生課環境衛生係(保健相談センター内)に住民票謄本(特別)1通と合わせて提出してください。(応募は、一世帯につき1区画に限ります。)
7 申込期間	平成30年2月5日(月)から平成30年2月16日(金)まで ※土日・祝日を除く午前8時30分から午後5時15分まで。ただし、正午から午後1時までを除きます。
8 選考方法	公募の結果、区画ごとの墓地使用申込者の数が公募対象墓地区画数を超えるときは、公開抽選により使用させる者を決定します。抽選の順序は、区画ごとの受付順に行います。
9 公開抽選予定日	平成30年2月25日(日)午前10時~ 北谷町保健相談センター 2階 運動指導室
10 墓地見学	平成30年2月4日(日)午前9時から正午までの間、新川墓地公園で墓地区画を見学することができます。
11 その他	(1) 募集は、墓地区画の「使用」についてのみで、土地(墓地)の販売をするものではありません。 (2) 墓地については、墳墓等は含まれません。使用許可後に別途自己費用による墳墓設置(基礎工事等含む。)が必要となります。 (3) その他、応募手続や使用制限等詳細については、下記までお問い合わせください。

お問い合わせ 北谷町字桑江731番地 保健衛生課 環境衛生係(保健相談センター内) ☎ 982-7033 FAX 936-4440

嘉手納町のイベント情報 北谷町と嘉手納町でイベント情報などを相互掲載しています

かでなGO!GO!フェスティバル



町内及び県内で活躍している音楽バンドが出演する音楽イベント!
ポップスやヒップホップ、フォークソング等の音楽をみなさまにお届けします!
特別ゲストとして、かりゆし58さんが出演!
みなさまのご来場をお待ちしています♪

開催日 **平成30年3月31日土**
場所 **かでな文化センター**
チケット 前売券 **1,000円**
当日券 **1,500円**(中学生以下無料)

チケット取扱: 嘉手納町各区自治会事務所、嘉手納町商工会、かでな文化センター事務局
チケット販売時期: 2月14日(水)開始(売切れ次第終了となります。)

お問い合わせ 嘉手納町教育委員会 社会教育課 文化振興係 ☎956-1111 (内線 262、263)