



町花フィリソシンカ



町木センダン

ちゃたん

2016. 8

NO. 468



●平成28年度 北谷町教育委員会表彰式

6月24日(金)、ちゃたんニライセンターにおいて、北谷町教育委員会表彰式が行われました。今年度は功労者表彰個人の部で11名、団体の部で6団体の皆様が受賞されました。受賞者を代表して、伊良波 聡さんは「この表彰を受けてゴールしたわけではない。受賞者一同これからも北谷町のためにご尽力していきます」と述べました。受賞された皆様、おめでとうございます。

◆ 目次 ◆

平成28年度北谷町職員採用候補者選定試験実施要綱	2	地域フラッシュ	8~9
平成28年度第1回ちゅら島環境美化全県一斉清掃及びALL OKINAWA クリーンアップ/第5回しまくとぅば On Stage/平成28年度北谷町教育講演会	3	福祉だより	10
		北谷町高齢者住宅改修助成金交付事業 / 暮らし・仕事なんでも相談会 / 児童扶養手当現況届・特別児童扶養手当所得状況届	11
マイナンバーカードの平日交付時間延長 / 就学義務猶予免除者等の中学校卒業程度認定試験	4	北谷町公文書館報 / 図書館だより	12
		行事・教室ありんくりん / お知らせ	13
北谷町育英会「入学準備金」の貸与 / 中学生職場体験学習のお礼	5	お知らせ	14~15
ちゃとれ!から体験プログラムのご案内 / 生涯学習プラザだより	6	世界のチャタンチュ歓迎ボランティア募集 / 十五夜に踊ら芸能の御座 / 嘉手納町のイベント情報	裏表紙
保健相談センターからのお知らせ	7		

平成28年度 北谷町職員採用候補者選定試験実施要綱

1 職種、採用 予定数及び 受験資格	職種	試験区分	採用予定数	受験資格（職種ごとで全ての受験資格要件を満たすこと）		
	一般行政職	事務上級 (A)	若干名	(1) 学校教育法に基づく4年制大学を卒業した者（平成29年3月31日までに卒業見込みの者を含む。）又はこれと同等と認められる学校を卒業した者 (2) 昭和62年4月2日以後に出生した者 (3) 平成28年4月1日以前から本町に住所を有し、引き続き居住している者又は学業の事由により一時的に住所を他に移転している者		
土木技術職	土木上級 (B)	若干名	(1) 下記アからウのどちらかに該当する者 ア 学校教育法に基づく4年制大学において、土木に関する課程を修めて卒業した者、又はこれと同等と認められる学校を卒業した者（平成29年3月31日までに卒業見込みの者を含む。） イ 学校教育法に基づく4年制大学、又はこれと同等と認められる学校を卒業し、4年以上の土木に関する実務経験を有する者 ウ 学校教育法に基づく4年制大学、又はこれと同等と認められる学校を卒業し、1級又は2級土木施工管理技士の資格を有する者 (2) 昭和51年4月2日以後に出生した者			
保育士職	保育士 (C)	若干名	(1) 保育士資格かつ幼稚園教諭2種免許以上を有する者（平成29年3月31日までに両方の資格免許を取得する見込みの者を含む。） (2) 昭和52年4月2日以後に出生した者 (3) 平成28年4月1日以前から本町に住所を有し、引き続き居住している者又は学業の事由により一時的に住所を他に移転している者			
司書職	司書 (D)	若干名	(1) 司書資格を有する者（平成29年3月31日までに司書資格取得見込みの者を含む。） (2) 昭和62年4月2日以後に出生した者			
2 欠格事項	(1) 日本国籍を有しない者は、受験することはできません。 (2) 地方公務員法（昭和25年法律第261号）第16条に該当する者は、受験することはできません。					
3 試験	一次試験	(1) 一般行政職 筆記試験〔教養試験（2時間）、一般性格診断検査（20分）〕 (2) 土木技術職 筆記試験〔教養試験（2時間）、一般性格診断検査（20分）〕 (3) 保育士職 筆記試験〔教養試験（2時間）、一般性格診断検査（20分）、専門試験（1時間30分）〕 (4) 司書職 筆記試験〔教養試験（2時間）、一般性格診断検査（20分）〕				
	二次試験	職種(1)～(4) 個別面接				
4 日時、場所等	区分	試験日時	試験場所	合格発表の日	合格発表の方法	その他
	一次試験	平成28年9月18日（日） 受付 午前9時00分から 午前9時45分まで 開始 午前10時	ちやたんニライセンター カナイホール その他受験票に 記載された会場	平成28年 10月7日（金）	町役場 掲示板に 掲示及び 町役場 ホーム ページ へ掲載	○ 試験場所は、受験者数決定後、 受験票で通知します。また、町 役場の掲示板・ホームページで もお知らせします。 ○ 一次試験合格者は、二次試験 を行います。
二次試験	平成28年10月23日（日） 開始 午前9時00分	北谷町役場3階 庁議室 他	平成28年 11月4日（金）		○ 二次試験合格者は、卒業証明書 （最終学歴等）を提出してください。	
5 配付・受付 期間、場所	(1) 願書配布 (2) 受付期間 (3) 配付及び 受付場所	平成28年7月15日（金）から平成28年8月19日（金）まで 平成28年8月5日（金）から平成28年8月19日（金）まで 北谷町役場総務部総務課人事係（町役場3階）			午前8時30分～午後5時15分（土日祝日を除く。） 午前8時30分～午後5時15分（土日祝日を除く。）	
6 申込方法	(1) 申込先 (2) 申込手続	北谷町役場総務部総務課人事係〔〒904-0192 沖縄県中頭郡北谷町字桑江226番地〕 受験申込書（写真貼付） 町役場総務課備付けの用紙を使用するか、町役場ホームページよりダウンロードしてください。				
<p>※ 写真は、最近3月以内に撮影した上半身のみの証明書用としてください。受験票には52円切手を所定の位置に貼付してください。</p> <p>※ 持参の場合は、北谷町役場総務部総務課へ提出してください。郵便で申し込む場合は、封筒の表に「採用試験受験」と朱書きし、必ず簡易書留にしてください。平成28年8月19日（金）の消印があるものまで受け付けます。</p> <p>※ 平成28年9月9日（金）までに受験票が本人に届かない場合は、直ちにご連絡ください。</p> <p>※ ご質問、ご不明な点等があれば下記連絡先までご連絡ください。</p> <p>【連絡先】北谷町役場総務部総務課人事係 098-936-1234 内線125、126、127</p>						
7 最終合格者 の取扱い	(1) 採用候補者名簿への登録 (2) 採用	平成29年4月1日から1年間採用候補者名簿に登録します。 職員に欠員が生じた場合には、採用候補者名簿登録者の中から採用します。最終合格者の数は、採用を辞退する者の数を考慮して決定しますので、合格しても採用にならない場合があります。また、平成29年3月31日までに、卒業、資格、免許等の学歴・資格要件が満たせない場合は、採用しません。				

平成28年度第1回ちゅら島環境美化全県一斉清掃及び ALL OKINAWA クリーンアップの実施について

8月7日（日）、北谷公園及び安良波公園にて、ボランティア清掃を実施します。
ちゅら島環境美化全県一斉清掃及びALL OKINAWA クリーンアップは、
北谷町でも毎年多くの方々に参加していただいている清掃活動です。
今回は、夏場特に訪問者の多い観光地、行楽地周辺を清掃予定です。
綺麗な北谷町を守るよう、多くの方々の参加をお待ちしております！



▲過去のボランティア清掃の様子

日 時 平成28年8月7日（日） 午前8時45分～11時
※当日、台風や大雨等の天気不良の際は中止する場合があります。

清掃場所 北谷公園及び安良波公園

集合場所 北谷公園屋内運動場（北谷ドーム）前広場

主 催 北谷町

●お問い合わせ 保健衛生課 環境衛生係 TEL 982-7033
商工観光課 観光振興係 TEL 982-7701

第5回 しまくとぅば On Stage 「終活きたたんゲパゲパ戦記」

～高齢者介護を人の歴史を守ることに繋げる物語～
～大正、昭和、そして時代は平成～

- ▼日 時 平成28年8月14日（日）
午後4時30分開演（午後4時開場）
- ▼会 場 ちゃたんニライセンター カナイホール
- ▼料 金 一般500円、高校生以下無料（整理券）
- ▼主 催 北谷町文化協会
- ▼共 催 北谷町、北谷町教育委員会
- ▼お問い合わせ 北谷町文化協会 TEL 936-8470



平成28年度 北谷町教育講演会

子どもを「やる気」にさせる接し方 ～家庭での生活習慣・学習・手伝い～

子どもの「やる気」は、保護者の関わり方次第で大きく変わると言われています。また、学力向上にも、家庭での生活習慣や家庭学習等の定着が大きく関わっています。

子どもたちの学ぶ力を育むために、保護者としてどのようなサポートをしたらいいのか。

本町スクールソーシャルワーカーの仲村将義氏に、子どもを「やる気」にさせる接し方とはどのようなものかについてご講演いただきます。ご家族、お隣近所お誘いあわせのうえ、ご来場ください。

講 師：仲村 将義 氏（北谷町教育委員会スクールソーシャルワーカー、
琉球大学非常勤講師、沖縄県スクールカウンセラー）

日 時：平成28年8月24日（水）午後7時開演（午後6時30分開場）

場 所：ちゃたんニライセンター カナイホール ～ 入場無料 ～

お問い合わせ：北谷町教育委員会 学校教育課 指導係 TEL 982-7705（一時保育あります。要予約）



★☆マイナンバーカードの平日交付時間延長について☆☆★

7月に引き続き、8月も次のとおり窓口開設時間を延長します。平日の昼間お仕事などで役場へ来庁できない方は、ぜひこの機会をご利用ください。

お受け取りは予約優先となっております。必ずお電話にて事前予約のうえお越しください。

【窓口開設日】

延長期間：8月の毎週月曜日

延長時間：夜8時まで

交付場所：役場1階 住民課窓口

業務内容：マイナンバーカード、マイナンバー通知カード交付に関する業務
※他の業務は受付できませんのでご了承ください。

【お受け取りに必要なもの】※電話予約の際にご確認ください。

- (1) 個人番号カード交付・電子証明書発行通知書兼照会書（はがき）
- (2) 通知カード
- (3) 住民基本台帳カード（お持ちの方のみ）
- (4) 本人確認書類（15歳未満の方又は成年被後見人に同行する法定代理人も同様に必要）
 - ① 運転免許証、パスポートなど公的機関が発行した顔写真付き身分証明書
 - ② ①をお持ちでない方は公的機関が発行した本人確認書類2点
（例：健康保険証、年金手帳、子ども医療費助成金受給資格者証など）

ご予約・お問い合わせ 住民課 住民係 TEL 936-1234（内線215・214・213）

マイナンバーカード
交付の申請をされた方へ
お知らせん！



北谷町イメージキャラクター
ちーたん

平成28年度 就学義務猶予免除者等の 中学校卒業程度認定試験の実施について

受験資格

- (1) 就学義務猶予免除者又は就学義務猶予免除者であった者で、平成29年3月31日までに満15歳以上になるもの。
- (2) 保護者が就学させる義務の猶予又は免除を受けず、かつ、平成29年3月31日までに満15歳に達する者で、その年度の終わりまでに中学校を卒業できないと見込まれることについてやむを得ない事由があると文部科学大臣が認めたもの。
- (3) 平成29年3月31日までに満16歳以上になるもの。（(1)及び(4)に掲げるものを除く）
- (4) 日本の国籍を有しない者で、平成29年3月31日までに満15歳以上になるもの。

願書受付期間

平成28年8月22日（月）～9月9日（金）（9月9日（金）の消印有効）

試験日時・会場

日時 平成28年10月27日（木） 午前10時～午後3時40分
会場 沖縄県庁舎 13階 第3会議室（那覇市泉崎1丁目2番2号）

試験科目

国語、社会、数学、理科、外国語（英語）

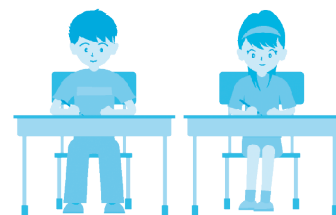

※詳しくは文部科学省のホームページをご覧ください。右のQRコードからもアクセスできます。

http://www.mext.go.jp/a_menu/shotou/sotugyo/1263188.htm



●お問い合わせ 沖縄県教育庁 義務教育課 TEL 866-2741

北谷町教育委員会 学校教育課 学務係 TEL 982-7705

～北谷町育英会～新たな「入学準備金」の貸与がスタート！

北谷町育英会では、優秀な学生で経済的な理由により学資の援助を必要とする者に対して学資の一部を貸与し、有用な人材を育成することを目的に平成29年度の入学準備金貸与生を次のとおり募集します。

1 制度概要：大学（短大、専修学校）等に入学予定の者に入学金等に充てることができる入学準備金を貸与する制度

2 対象者：平成29年4月から大学等へ入学する者

3 応募資格

- (1) 日本国籍を有し、本町に1年以上引き続き住所を有する町民の子弟
- (2) 学校教育法（昭和22年法律第26号）に定める大学（大学院及び短期大学を含む。以下「大学等」という。）、高等専門学校（4年、5年在学に限る。以下「高専」という。）及び専修学校（専門課程に限る。以下「専門学校」という。）に在学している者（通信教育課程及び夜間教育課程に在籍する者は除く）
- (3) 我が国の大学等に相当する国外の教育機関に在学している者
- (4) 学業成績及び操行が優れ、かつ、健康な者
- (5) 申請者と生計を一にする家族の町・県民税の年税額が20万円以下の者
- (6) 貸与金を全額返済可能な者

4 貸与額：30万円・40万円・50万円（いずれかを選択）※貸与は、入学時の1回限り

5 提出書類

- (1) 入学準備金借入申請書（第1号様式の2）
- (2) 住民票謄本（本籍・続柄表示のあるもの）
- (3) 家族の課税証明書及び納税証明書
- (4) 合格通知書
- (5) 成績証明書又は調査書
- (6) 学校長の推薦書

6 受付期間等

- (1) 期間：平成28年9月1日（木）～平成29年3月31日（金）（土・日・祝日を除く）
- (2) 時間：午前8時30分～午後5時（正午～午後1時を除く）

7 選考及び貸与方法：応募資格に適合しているか随時審査決定し、貸与する。

8 返還方法：貸与終了又は卒業の1年後から償還する。（繰り上げ返還可能）

9 その他：奨学金（毎月貸与）との併用も可能

10 お申し込み・お問い合わせ

北谷町育英会（北谷町教育委員会教育総務課内）TEL 982-7704

中学生職場体験学習のお礼について

北谷町立中学校（北谷中学校・桑江中学校）では、おかげさまで今年度も平成28年6月20日（月）から22日（水）までの日程で、中学生職場体験学習を実施することができました。ご多忙中、中学生を受け入れていただいた事業所の皆様、誠にありがとうございました。

人は、聞いたことは忘れる、見たことは覚える、体験したことは身に付くといいます。生徒たちは、多くの人々や社会に直接触れ、たくさんの支えを受けながら充実した体験活動を行うことができました。この3日間の体験を通して大きく成長できたと確信しております。

ご協力いただいた事業所の一覧を教育委員会ホームページに掲載していますので、ご覧ください。

●お問い合わせ 北谷町教育委員会 学校教育課 指導係 TEL 982-7705

ちゃとれ！から体験プログラムのご案内

プログラム名：タヒチアンダンス

日 時：8月13日（土）午後5時30分～6時30分

定 員：25名

参加費：無料（施設使用料のみ必要。町内中高生100円、町内一般200円、
町外中高生200円、一般400円）

☆イベントのご案内☆

ちゃとれ！では、ランニングフォーム診断とノルディックウォークの開催を予定しております。

「ランニングフォーム診断」とは、...

自分自身の走りを知り、自分自身にもっとも適したフォームを見つけ出すプログラムです。
あなたにとってベストなフォームを見つけませんか？

「ノルディックウォーク」とは、...

2本のポールを使いながら歩く新感覚のスポーツです。
膝や腰への負担も減るので、健康づくりとしても注目が高まっています。
興味のある方は、ぜひお問い合わせくださいませ！！



お問い合わせ chatore! 北谷町健康トレーニングセンター TEL 936-7220

あなたの学習活動を
応援します。



マナビィ

生涯学習プラザだより 生涯学習プラザ TEL：936-3492

FAX：936-5287

「子育てサポート講座」（2回）

目的：子育てに関する日常の悩み・不安・ストレス
と上手に向き合う家族のための講座。1歳以上
の育児保育あり。（事前申し込み・10人限定）

日時：①8月9日（火）②8月23日（火）
午後7時～9時（受付：午後6時45分）
※天候不順振替8月25日（木）

対象：町内在住・在勤者

定員：20人（先着順）

講師：勝連 雅美 氏（町青少年支援センター教育
相談員・臨床発達心理士）

場所：ちゃたんニライセンター地下 講座室

参加費：無料

持ち物：筆記用具

申込期間：7月21日（木）～8月4日（木）

「北谷の歴史文化講座」（5回・座学と屋外）

目的：北谷の歴史を学ぼう！北谷城跡、軽便鉄道跡を訪
ねます。座学3回・屋外2回開催。＜北谷の縄文
人養成講座＞博物館 open 準備企画連携講座。

日時：①9月5日（月）②9月12日（月）③9月26日（月）
午前10時～12時（受付：午前9時45分）
④12月1日（木）⑤12月平日調整中
午前9時～午後4時

対象：町内在住・在勤者

定員：20人（先着順）

講師：知念 勇 氏（町文化財調査審議委員）

場所：ちゃたんニライセンター地下 講座室、他 屋外

参加費：無料

持ち物：筆記用具、他

申込期間：8月8日（月）～26日（金）

「北谷の民謡講座」

目的：「北谷真牛」他、北谷にまつわる民謡を紐解き
ます。民謡ファン必聴！

日時：9月23日（金）午後2時～4時（受付：午後1時45分）

対象：町内在住・在勤者

定員：20人（先着順）

講師：小浜 司 氏（著述家・島唄解説人）

場所：ちゃたんニライセンター地下 講座室

参加費：無料

申込期間：8月29日（月）～9月16日（金）

※ 講座のチラシ・申込用紙はちゃたんニライセンター
正面入口及び北谷町役場のチラシ置場に設置して
おります。ホームページからも入手できます。

ちゃたんニライセンター生涯学習プラザ

検索

<http://www.chatan.jp/plaza/>

※ 各講座のお申込みは、ちゃたんニライセンター
事務所窓口まで。

受付時間 午前9時～午後5時



★保健相談センターからのお知らせ★

夏休み・おやつ教室

食育ボランティア「食改さん」と一緒に、親子で手作りおやつを作ませんか？

日時：平成28年8月20日（土）午後2時～3時30分（受付午後1時45分～）

場所：ちゃたんニライセンター 調理実習室

参加費：1人200円（親子2人で400円）

対象者：北谷町民 5～6歳児（小学生未満）とその保護者 6組12名

持ち物：エプロン、参加費

申込期間：平成28年8月12日（金）まで

申込先：TEL 936-4336（北谷町保健相談センター 担当 宮城）



8月～9月の集団健診の日程！

月日	場所	託児
8月 8日（月）	砂辺区公民館	
8月30日（火）	謝苅区公民館	
9月10日（土）	保健相談センター	○

9月10日（土）は託児もあるので、お子様と一緒に受診できるたん！



6月の集団健診の受診者数

場所	受診者数
桃原区公民館（6月24日）	91名
上勢区公民館（6月28日）	100名

暑い中、ご協力ありがとうございました。

8月は食品衛生月間です

「冷蔵庫に入れているから大丈夫」そう思っていませんか？

冷蔵庫（10度以下）⇒ 細菌の増え方が遅くなる

冷凍庫（-15度以下）⇒ 細菌の動きが止まる

細菌は
死にません！

かんたん冷蔵庫チェックリスト

★入れる前に・・・

- ラップで包んだり、容器に入れている
- 買った肉や魚はパックをビニールに入れている
- ジャムなどのガラス瓶は拭いている
- 残り物は小分けにして、冷ましている

★中は・・・

- ドア部分は調味料をいれ、卵などは置いていない
- つめすぎず、冷気の通り道が確保されている

★開けるときは・・・

- 何を取り出すか決めている
- 10秒以上開けっ放しにしていない



卵はパックのまま保存

冷蔵庫は7～8割を目安に入れましょう

30秒開けっ放しにすると、冷蔵庫内の温度は20度に！

①冷蔵庫の開け閉めは最低限に

②出すものを決めて、すぐ閉める

③長く保存しているものは思い切って捨ててスッキリ

「つけない」

「増やさない」

「やっつける」

★ 細菌を



で食中毒を防ぎましょう

★

お問い合わせ 北谷町保健相談センター TEL 936-4336

若者を育てる青年エイサーの魅力



栄口区自治会

祭りやお盆の季節到来！今年も栄口区青年会のエイサー練習が始まり、太鼓やかけ声が夜空に鳴り響き、なぜか幼い頃の故郷の情景を思い出させます。

栄口区青年エイサーで繋がり、住む場所は違っていても青年会がエイサーを通して人（中高校生）を育て、地域への協力も惜みず、汗びっしょりで指導し、伝統芸能の継承に頑張っている姿は時として感動をおぼえます。また、エイサー練習期間は騒がしいでしょうが、文句ひとつ言わず、見守ってくださる区民の皆さんに心から感謝したいと思います。

5月30日(月)、残波ゴルフクラブで第46回北谷町老人クラブ連合会のゴルフ大会が開催されました。

ゴルフ大会は年に4回あり、今大会の参加者は総勢75名でした。

なんと、今大会の11番ホールで久々のホールインワンが出ました。ホールインワンを出した津覇実盛さんは、桑江区前自治会長であり、ベストグロス賞も獲得しました。

桑江区を代表しての前自治会長の活躍に、同地区の広報通信員として元気をもらいました。

元気いっぱいホールインワン！



桑江区広報通信員 知念 朋子

あひんくりん・うじぼる(第2回)



宇地区広報通信員 京馬 正人

白比川近辺にある閑静な住宅地では、現在静かな沖縄の夏の風物詩を楽しむことができます。宇地区に住む楚南さんの庭園では、沢山の「サガリバナ」が、毎晩開花のピークを迎えています。

夕暮れと共に咲いては夜明けと共に散る、その独特な生態はあたたかも、夜空に打ち上げられる花火のフィナーレのような雰囲気を感じさせます。

楚南さんの庭では目下のところ、白色と桃色の「サガリバナ」を楽しめますが、残暑を迎える頃には、わずかに背高い幹からなる紅色の「サガリバナ」も咲くそうです。

6月14日(火)、上勢区老人クラブによる視察研修があり、やんばるの里アグリパーク及び勝山シークワサー工場を訪ねました。

アグリパークでは、係員より、名護市が県内で先駆けてハウス張りの中で空中水耕栽培の研究施設を建設しており、台風時にも野菜の栽培ができる施設だと説明を受けました。

勝山シークワサー工場では、参加者が試飲を楽しみ、「ぬちぐすいやっさー」と思わず声をあげており、試飲後、我先にシークワサーをお土産に買い求めていました。

上勢区老人クラブ視察研修



上勢区広報通信員 仲米 政雄

毎回大盛況！ふれあい市場



上勢区広報通信員 仲米 政雄

7月3日(日)、第6回ふれあい市場が上勢区公民館駐車場で開催されました。会場では、区内の高齢者の皆さんが育てた新鮮で多彩な野菜(スイカ・ゴーヤー・ナーベラー・モーイ・ネギ・キュウリ・大根等)が出品され、市場の半値とあって会場一杯に区民が押し寄せ、賑わいました。

特設会場ではゴーヤージュース・あちこうこうコーヒーを飲みながら、区民同士での交流を深めていました。抽選会では、陶芸家の与那覇政雄氏より、まかい20セット、区民の皆様から数十点の商品提供があり、抽選発表のたびに歓声が湧きあがりました。



まっすぐな想いを伝えたい！少年の主張大会

7月1日（金）ちやたんニライセンターカナイホールにおいて、「第31回北谷町少年の主張大会」が行われました。北谷中学校、桑江中学校の各学年2名ずつ計6名がそれぞれの考えや想いを発表し、中学生のまっすぐな言葉に会場は大きな感動に包まれました。

最優秀賞に選ばれたのは北谷中学校三年生の崎原共生さん。崎原さんは『「家族」の姿』と題し、家族がいることが当たり前ではなく、それ自体が幸せなことであると伝えました。

崎原さんは「主張大会で勝つことは全く考えず、自分の想いをみんなに伝えることだけを考えていた。9月に行われる中頭地区少年の主張大会では、ジェスチャーも交え今回よりも自分の想いを伝えられるように頑張りたい」と意気込みを語りました。



地域の安全を見守る皆様へ感謝

平成28年度北谷町交通安全功労者の表彰式が7月9日に行われました。表彰の基準としましては、5年以上、交通安全活動等に献身的に尽力し、地域における交通事故防止に多大な成果をあげた個人となっています。

桃原区からは、嘉手川詠治さん、嘉陽田朝栄さんの二人が表彰され、功労としては、桃原区ボランティアももの会の会員として、北谷小又は北谷中学校の近くの交差点で子どもたちの安全を見守り、挨拶運動に御尽力されています。

上勢区自治会からは、仲栄真惠美子さん、牧志弘さん、佐久川政敏さん、池間清子さんの4名が表彰されました。4名の皆様は、児童・生徒の登校時間帯において、交通安全運動に協力し、交通安全思想の普及啓発及び交通事故防止に御尽力されています。

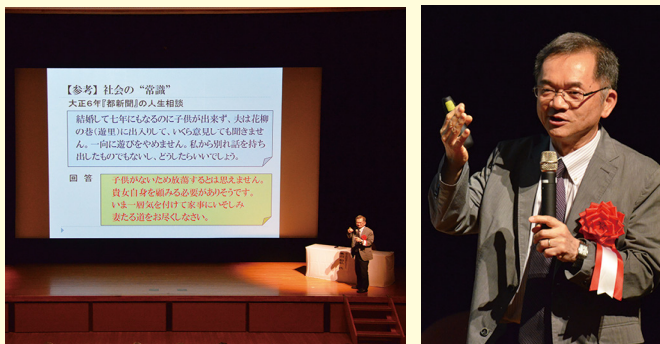

一人ひとりが自分らしく生きるため

北谷町男女共同参画推進条例制定を記念して、6月21日（火）ちやたんニライセンターにおいて、全国各地で著作や講演を通じて男女共同参画社会の啓発活動に取り組む奥山和弘氏をお招きし、「男だてらに女泣き 男女共同参画途中の一步」という演題で記念講演会を開催しました。

奥山氏は、「男性（女性）に『しか』できないとする見方から、男性（女性）『でも』できる、とする社会への意識を改革していくべきである」と熱弁されていました。

また、同時にニライセンター内のギャラリー北谷では、北谷町男女共同参画パネル展も行われており、参加者は男女共同参画について、より一層理解を深めていました。



広がれ！社会を明るくする運動

7月1日（金）町役場において、社会を明るくする運動の出発式が行われました。

本運動は、すべての国民が、犯罪や非行の防止と罪を犯した人たちの更生について理解を深め、それぞれの立場において力を合わせ、犯罪や非行のない安全で安心な地域社会を築こうとする全国的な住民運動で、毎年7月を強調月間としています。

出発式では、野国町長及び川上教育長に対して、中部保護区推進委員会より伝達文が手渡されました。

より多くの住民の方々の理解と参加を得て、本運動における諸活動が活発に行われますよう、更なるご協力をお願いいたします。

福祉だより

寿 平成28年度 敬老祝金について ～あやかります～

町では、これまで多年にわたり社会に貢献してこられた高齢者の方々の長寿を祝い、毎年敬老祝金を支給しています。今年度も銀行振込で敬老祝金を支給いたしますが、今年度新たに支給対象予定となった方には、手続き方法を封書でご案内させていただきます。

また、トーカチ、カジマヤー、新百歳を迎える方の長寿を祝い、平成28年8月から10月までの期間にお宅を訪問し記念品の贈呈を行う予定です。具体的な日程等については、対象者の方々に封書でご案内をいたします。

祝金の種類	祝金支給対象者	祝金・その他
敬老祝	満77歳以上100歳未満の方(平成28年9月1日現在) ただし、トーカチ、カジマヤー及び新百歳祝該当者を除く。	5,000円 ※平成15年から段階的に対象年齢を引き上げています。
トーカチ祝	・昭和4年1月1日～昭和4年12月31日生まれの方 ・慣行による祝年齢に達する方	20,000円 祝状、記念品
カジマヤー祝	・大正9年1月1日～大正9年12月31日生まれの方 ・慣行による祝年齢に達する方	30,000円 祝状、記念品
新百歳祝	大正5年4月1日～大正6年3月31日生まれの方 (当該年度中に100歳に達する方)	15,000円 祝状
長寿祝 (100歳以上の方)	満100歳以上の方 ただし、新百歳祝該当者を除く。	15,000円

注1) ただし、平成28年4月1日から9月1日まで引き続き本町に住んでいる方が対象となります。

注2) 慣行による祝年齢でトーカチ祝・カジマヤー祝を行う方は、福祉課までご連絡ください。

お問い合わせ 福祉課 高齢者福祉係 TEL 936-1234 (内線228)

平成28年度 北谷町水中トレーニング教室のご案内

いつまでも元気で生き生きと自立した生活を過ごすことを目標に、動きやすい体作りを目指します。

北谷町水中トレーニング教室 (全12回コース)

期 間：平成28年9月9日～11月25日 毎週金曜日 午前10時～11時30分

場 所：北谷スポーツセンター

内 容：体力測定、プールを使用した運動及び自宅でできる運動

人 数：20名(先着順です。)

募集条件：(1) 北谷町民で65歳以上の方

(2) 医師から運動の制限のない方

(3) 要支援・要介護認定を受けていない方

(4) 平成26年度及び27年度福祉課主催の水中トレーニング教室に参加したことのない方

準備するもの：水着・水泳帽子など

参加料：無料

【参加のながれ】

(1) 受付開始日：平成28年8月8日(月) 午前9時開始(正午～午後1時を除く)

(2) 受付場所：福祉課窓口で申請(直接窓口へお越しください。)

(3) 準備するもの：①緊急時の連絡先(2名) ※気分不良時に備え、2名分の緊急連絡先の確保をお願いしています。

②現在内服している薬があれば、薬の説明書(お薬手帳など)

※申請の際に同意書の説明と健康状態についての聞き取りを行います。(20分程度)

お問い合わせ 福祉課 高齢者福祉係 TEL 936-1234 (内線237)

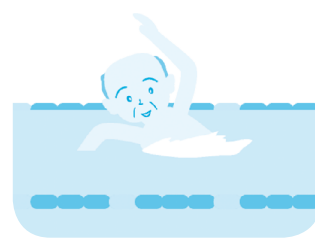

北谷町高齢者住宅改修助成金交付事業の紹介

北谷町では、高齢者の在宅での安心安全な生活を支援するため、住宅改修に必要な経費を一部助成しています。高齢者の介護予防及び自立促進を図ることを目的に「転ばぬ先の杖」として、ご利用ください。

内容

- ◎ 居住する住宅の居室、浴室、洗面所、台所、便所、玄関、廊下等に手すり及び踏み台の設置等を行います。
- ◎ 助成金額は5万円以内です。※助成金額を超えた場合、差額は実費となります。
例…手すりを3本設置し、1ヶ所に踏み台を設置等。

対象者

本事業の対象者は、介護認定を受けていない方で基本チェックリストが町指定の項目に該当した方です。
(福祉課窓口で確認致します。)

お問い合わせ 福祉課 高齢者福祉係 TEL 936-1234 (内線237)

くらし・仕事なんでも相談会 (※相談無料・予約不要)

平成27年4月より、新たに生活困窮者自立支援制度がスタートし、公益財団法人沖縄県労働者福祉基金協会が沖縄県から受託し、自立・就労支援を行っています。

複合的な問題を抱えている方等に対して、なんでも相談会を実施いたしますので、気軽にご相談ください。

日時：平成28年8月23日(火) 午前10時～午後4時

場所：北谷町役場1階 レセプションホール

お問い合わせ 福祉課 地域福祉係 TEL 936-1234 (内線224・225)

公益財団法人 沖縄県労働者福祉基金協会

沖縄県就職・生活支援パーソナルサポートセンター中部 TEL 923-0881

児童扶養手当現況届・特別児童扶養手当所得状況届のお知らせ

児童扶養手当・特別児童扶養手当の受給者は、毎年8月に現況届を提出することとなっております。この届によって手当を引き続いて受ける資格があると認められた場合には、あらためて証書が交付され、手当を受けられます。この届を提出しないと手当の支給が差し止めになります。

- ◎ 届出は受給者本人に限ります。(代理での申請は出来ません。)
- ◎ 必要な書類等については、対象者へ郵送される通知をご覧ください。
- ◎ 所得の申告がまだお済みでない方は、事前に申告を済ませてください。



期 間 児童扶養手当 平成28年8月 1日(月)～8月31日(水)

特別児童扶養手当 平成28年8月12日(金)～9月 9日(金)

時 間 午前9時～11時30分 午後1時～4時30分

場 所 北谷町役場1階 子ども家庭課

出張ハローワーク! 「ひとり親全力サポートキャンペーン」

8月出張カレンダー	日	月	火	水	木	金	土
		1	2	3	4	5	6
	7	8	9	10	11	12	13
	14	15	16	17	18	19	20
	21	22	23	24	25	26	27
	28	29	30	31			

北谷町役場にハローワーク相談員が来ます。自分にあった仕事を探したい等お気軽にご相談ください。

8月3日(水)、8(月)、16日(火)、18日(木)、22日(月)、29日(月)

お問い合わせ 子ども家庭課 児童扶養手当担当
TEL 936-1234 (内線254)



北谷町内の中学2年生が事業所等で仕事の体験をする職場体験学習が6月20日から22日まで行われました。

今年は北谷中学校から2名、桑江中学校から2名の生徒が公文書館の業務を体験に来ました。まず、生徒たちは公文書館についての説明を受け、館内や役場庁舎を見学しました。その後、公文書の整理や新聞の切り抜き、行政刊行物の製本、図書の登録など実際の業務を体験しました。

学校とはまったく違う環境にはじめは緊張気味でしたが、広い一般書庫にずらりと並んだ天井までの高さの移動書架に驚き、館長や専門員から仕事などについての話を熱心に聞き、一生懸命に体験学習に取り組む中で公文書館を身近な施設として感じてもらえたようでした。この体験が、生徒たちの社会性を育む一助となれば幸いです。

北谷町公文書館は役場入口の右手にあります。お気軽にお立ち寄りください。

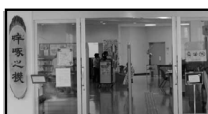

図書館だより

北谷町立図書館
TEL 936-3542
FAX 936-4567

8月の行事

★恒川 光太郎氏 トークイベント★

日時：8月7日（日） 午後2時～

場所：ちゃたんニライセンター 地下1階講座室（入場無料）

★夏休みお楽しみ企画 人形劇公演★

出演：人形劇団 んまだいしょう

演目：人形劇「カーミとうし」 など

日時：8月21日（日） 午後2時～

場所：ちゃたんニライセンター カナイホール（入場無料）



※図書館の広報のため、講演会、人形劇の様子を撮影させて頂くことがあります。あらかじめご了承ください。

お知らせ



課題図書（読書感想文）と指定図書（読書感想文）が入りました。ひとり2冊までの貸出しです。

★今月の新刊案内★

《一般向け》

- ★「そうめん The SOMEN recipe book」 満留 邦子 / 著
- ★「数学者たちの楽園『ザ・シン普森ズ』を作った天才たち」 サイモン・シン / 著
- ★「自分を信じて」 佐藤 初女、朴 才暎 / 著
- ★「書店ガール 5」 碧野 圭 / 著
- ★「江戸へおかえりなさいませ」 杉浦 日向子 / 著

《中高校生向け》

- ★「Q→A」 草野 たき / 著
- ★「もうすぐ亡くなります」 宮崎 照子 / 著
- ★「お面屋たまよし5」 石川 宏千花 / 著
- ★「自分の顔が好きですか?『顔』の心理学」 山口 真美 / 著

《児童向け》

- ★「ハワイ島のボンダンス」 いわね あい / ぶん
- ★「かえてきたクレヨン」 オリヴァー・ジェファーズ / 絵
- ★「親子でできるたのしい科学実験」 カレン・ロマノ・ヤング / 著
- ★「12 星座とギリシャ神話の絵本」 沼澤 茂美、脇屋 奈々代 / 作
- ★「せなか町から、ずっと」 齊藤 倫 / 著

《郷土関係》

- ★「チムドンドンおきなわ」 かい はたみち、あさとめくみ / さく
- ★「久米島の『沖縄戦』」 大田 昌秀 / 著

～・～ 定例行事 ～・～

ブックスタート

日時：8月24日（水） 午前10時～午後2時

対象：平成28年4/1～4/30生まれの

乳児とその保護者

場所：北谷町立図書館 会議室

8月のおはなし会

場所：図書館おはなしのへや

時間：午前11時～11時30分

- ・13日（土）ボランティア「ナルカ」によるおはなし会
- ・20日（土）職員によるおはなし会
- ・27日（土）ボランティアによるおはなし会

8月の休館日

- ・毎週月曜日
- ・25日（木）資料整理日
- ・11日（木）山の日

ご寄贈、ありがとうございました

- ★「波名城 波上宮誌 通史編」 波上宮神社史編纂委員 / 編
- ★「学研まんがでよくわかるシリーズ 117 下水道のみみつ」 ひろ ゆうこ / 漫画

8月

老人福祉センター

行事・教室ありんくりん

1(月)	大正琴教室 10:00 男性レクサークル 10:00 ※民謡サークル 10:00 カラオケサークル 13:00 手芸教室 14:00
2(火)	健康体操教室 9:30 太極拳教室 10:00 カラオケサークル 13:00 古典音楽教室 14:00
3(水)	老連レクサークル 10:00 大正琴サークル 10:00 箏曲教室 14:00 琉球民謡教室 14:00 ※ペーパーミントヨガ 20:00
4(木)	書道教室 10:00 フラダンスサークル 10:00 カラオケサークル 13:00 男の貯筋クラブ(福祉課) 13:30 老連囲碁クラブ 14:00 ※ヨガストレッチ 20:00
5(金)	健康体操教室 9:30 歌声サークル 10:00 琉球舞踊教室 14:00 ※民謡愛好会 20:00
6(土)	※台湾舞踊 10:00
7(日)	休館日
8(月)	老連ゲートボールサークル 9:00 歌声教室 10:00 男性レクサークル 10:00 ※民謡サークル 10:00 カラオケサークル 13:00 手芸教室 14:00
9(火)	健康体操教室 9:30 太極拳教室 10:00 カラオケサークル 13:00 古典音楽教室 14:00
10(水)	老連レクサークル 10:00 大正琴サークル 10:00 箏曲教室 14:00 琉球民謡教室 14:00 ※ペーパーミントヨガ 20:00
11(木)	山の日
12(金)	健康体操教室 9:30 琉球舞踊教室 14:00 ※民謡愛好会 20:00
13(土)	※台湾舞踊 10:00
14(日)	休館日
15(月)	大正琴教室 10:00 男性レクサークル 10:00 ※民謡サークル 10:00 カラオケサークル 13:00 手芸教室 14:00
16(火)	健康体操教室 9:30 太極拳教室 10:00 カラオケサークル 13:00 古典音楽教室 14:00
17(水)	老連レクサークル 10:00 大正琴サークル 10:00 箏曲教室 14:00 琉球民謡教室 14:00 ※ペーパーミントヨガ 20:00
18(木)	書道教室 10:00 フラダンスサークル 10:00 カラオケ(フラ) 13:00 男の貯筋クラブ(福祉課) 13:30 老連囲碁クラブ 14:00 ※ヨガストレッチ 20:00
19(金)	健康体操教室 9:30 歌声サークル 10:00 琉球舞踊教室 14:00 ※民謡愛好会 20:00
20(土)	※台湾舞踊 10:00
21(日)	休館日
22(月)	老連ゲートボールサークル 9:00 歌声教室 10:00 男性レクサークル 10:00 ※民謡サークル 10:00 カラオケサークル 13:00 手芸教室 14:00
23(火)	健康体操教室 9:30 太極拳教室 10:00 カラオケサークル 13:00 ※着付け 13:00 古典音楽教室 14:00
24(水)	老連レクサークル 10:00 大正琴サークル 10:00 箏曲教室 14:00 琉球民謡教室 14:00 ※ペーパーミントヨガ 20:00
25(木)	書道教室 10:00 フラダンスサークル 10:00 カラオケ(フラ) 13:00 男の貯筋クラブ(福祉課) 13:30 老連囲碁クラブ 14:00 ※ヨガストレッチ 20:00
26(金)	健康体操教室 9:30 琉球舞踊教室 14:00 ※民謡愛好会 20:00 第9回カラオケ大会(町老連)
27(土)	※台湾舞踊 10:00
28(日)	休館日
29(月)	男性レクサークル 10:00 カラオケサークル 13:00
30(火)	健康体操教室 9:30 カラオケサークル 13:00
31(水)	大正琴サークル 10:00 ※ペーパーミントヨガ 20:00

満60歳以上の高齢者がイキイキと楽しい時間と交流が持てるように各教室・サークルなどを行っています。(※は、自主活動サークルです。)

●お問い合わせ TEL936-3521

毎月勤労統計調査特別調査 についてお願い

厚生労働省では、本年7月31日現在で、常用労働者を1人～4人雇用している事業所を対象に、毎月勤労統計調査特別調査を実施します。

この調査は、1～4人の常用労働者を雇用する小規模事業所における賃金、労働時間及び雇用の実態について全国及び都道府県別に明らかにすることを目的に実施しており、調査結果は小規模事業所の実態を示す資料として最低賃金の改定審議等に使用されています。

調査対象となる事業所には、8月から9月にかけて統計調査員が訪問し、調査事項についてお伺いして調査票を作成いたします。

調査票に書かれた内容は、「統計法」により、厳しく秘密が守られます。また、統計以外の目的に用いることも固く禁じられています。

ご多忙のこととは存じますが、調査の重要性をご理解いただき、ご回答いただきますようお願いいたします。

※統計調査員は統計調査員証を携帯しています。

お問い合わせ 企画財政課 企画調整係

TEL 9 3 6 - 1 2 3 4 (内線 1 6 2)

遊具の寄附及び試験的にヤギの飼育を始めました!



安良波公園

北谷町都市公園指定管理者(一財)北谷地域振興センターより、謝苺公園へ健康遊具2基、安良波公園へ低年齢児用複合遊具1基、スプリング遊具3基及びアニマル遊具2基が寄附されました!

北谷公園陸上競技場南側護岸付近では、児童等への情操教育の実施及び親子のふれあいを目的とし、試験的にヤギ小屋の設置及び2頭のヤギの飼育が行われております。美浜保育所イルカ組の子どもたちが、母ヤギ「ちゃーちゃ」、子ヤギ「たんたん」と名付けてくれました。

ヤギ小屋周辺及び北谷地域振興センター事務所にアンケートを設置しておりますのでご協力よろしくお願ひします。

お問い合わせ 土木課 公園係

TEL 9 3 6 - 1 2 3 4 (内線 2 8 6)

北谷公園では
ヤギの母子に
会えるたん!



お知らせ

遺伝子組換えパパイヤの個別検査を実施します！

沖縄県において、国内での栽培・流通が許可されていない遺伝子組換えパパイヤ「台農5号」が確認されています。

今後、「台農5号」の栽培は違法となりますので、早急に伐採などの処分を行う必要があります。

庭先等で栽培しているパパイヤで、「台農5号」と疑われるパパイヤがあり、個別検査を希望する方は、北谷町役場 農林水産課までご連絡ください。

尚、今回の個別検査にて結果が陽性となった場合は、**検査希望者自身で伐採していただく**必要がありますのでご注意ください。

つきましては、上記の点をよくご理解いただいたうえで、個別検査をご希望下さいますようお願いいたします。

(検査個体の受付期間は11月25日(金)までとなりますので、ご注意ください。)

※この情報は北谷町役場ホームページの農林水産係のページにも掲載しています。

お問い合わせ 農林水産課 農林水産係 TEL 982-7714

遺伝子組換えパパイヤ「台農5号」

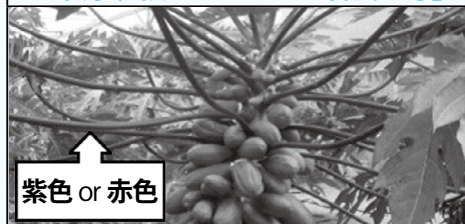

紫色 or 赤色

・葉柄(ようへい)が紫色もしくは赤色

他品種のパパイヤ

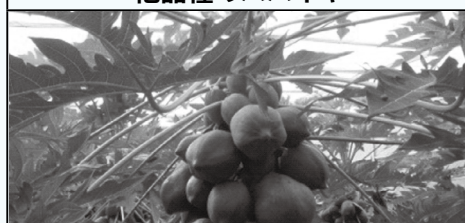

・葉柄(ようへい)が白緑もしくは緑色

※ 葉柄(ようへい)とは、葉の一部で、葉身を茎や枝につないでいる細い柄の部分。

お知らせ

国民健康保険に加入している皆さんへ

現在お持ちの限度額適用認定証の有効期限は平成28年7月31日です。

8月以降もご利用予定の方は、役場1階保健衛生課窓口において申請をお願いします。

申請に必要なもの ① 保険証 ② 印鑑

※限度額適用認定証とは

提示することで、医療費の窓口負担が自己負担限度額までの支払いで済みます。

※国保税の滞納がある方は、限度額適用認定証を交付できません。

※70歳未満の方の限度額(月額)

	所得額	区分	3回目まで(12か月以内で)	4回目以降
上位所得者	901万円超	ア	252,600円 + (総医療費 - 842,000円) × 1%	140,100円
	600万円超 901万円以下	イ	167,400円 + (総医療費 - 558,000円) × 1%	93,000円
一般	210万円超 600万円以下	ウ	80,100円 + (総医療費 - 267,000円) × 1%	44,400円
	210万円以下	エ	57,600円	44,400円
住民税非課税世帯		オ	35,400円	24,600円

※70~74歳の方の限度額(月額)

所得区分	外来+入院(世帯単位)	
	外来(個人単位)	
現役並み所得者	44,400円	80,100円 + (総医療費 - 267,000円) × 1%
一般	12,000円	44,400円
低所得者II	8,000円	24,600円
低所得者I	8,000円	15,000円

・「現役並み所得者」、「一般」の方は認定証の提示は必要ありません。保険証の提示のみで、窓口での支払いが限度額までとなります。

お問い合わせ 保健衛生課 国民健康保険係 TEL 936-1234 (内線243~246)

相談 人権・行政・町民無料法律相談

今月は**18日(木)**です。

毎月第3木曜日

午前10時~12時 午後1時~4時

北谷町役場1階レセプションホール

※予約は不要ですので、相談のある方は当日会場にお越しください。

お問い合わせ 936-1234 内線175

相談 消費生活相談室

日時: 毎週木曜日 10時~16時

場所: 北谷町役場2階 205会議室

お問い合わせ 936-1234 内線277

相談 育ちの支援センター「いっぽ」

ことばと育ちの相談日

8月22日(月)

要予約(936-3050)

納税 8月は町・県民税の

納期(第2期)です。

納期限: 平成28年8月31日(水)

お問い合わせ 936-1234 内線195・196・198

相談 就職・生活相談

日時: 第2・第4(水) 10時~16時

場所: 北谷町役場2階 205会議室

お問い合わせ 936-1234 内線224・225

お知らせ

*** 寄附 ***

● 6月7日

森山 朝信 様

5,000円 (町社協へ)

● 6月28日

北谷ライオンズクラブ

会長 兼城 和美

50,000円 (町社協へ)

ご芳志ありがとうございました

ニライ消防本部 救急出場状況

平成28年6月

	北谷	嘉手納	読谷
火災	0	0	0
自然災害	0	0	0
水難	1	0	0
交通	13	8	6
労災	3	0	1
運動競技	5	0	4
一般負傷	20	7	13
加害	0	0	0
自損行為	0	0	0
急病	84	50	112
転院	3	3	13
その他	0	0	1
不搬送	15	11	28
月計	144	79	178
累計	839	497	1,090

6月の北谷町での
火災発生件数は0件です。

■緊急・火災時は

TEL 119

■消防に関するお問合せ

TEL 936-3721 FAX 936-9076

ちやたんの人口 平成28年6月末日現在

人口 **29,197人** (+4)

男 **14,027人** (-5)

女 **15,170人** (+9)

世帯数 **11,968世帯** (+10)

() 内は前月との比較

どうちゅいむに～255

私が所属する町長室に、半年間ではありますが、臨時職員が任用されました。スポーツ好きで、体格の良い青年が入ってきたおかげで、職場の雰囲気は明るくなりました。新人とは良いもので、フレッシュな力が私達にも影響を与えてくれる感じがします。(もひー)

お知らせ

住宅用地の申告について

住宅用地については、その税負担を軽減するため、課税標準の特例措置が適用されます。土地の所有者は、課税標準の特例措置の適正な運用のため、土地の利用状況が変わった場合には、税務課資産税係に申告をお願いします。

- ・住宅を新築または増改築した場合
- ・店舗等の全部または一部を住宅として使用している場合
- ・住宅用家屋の全部または一部を店舗等他の用途に変更した場合
- ・住宅を取り壊した場合

私有地道路の非課税申告について

土地の一部が、「公共の用に供する道路」として使用されている場合は、地方税法の規定により、固定資産税が非課税となることがあります。この適用を受けるためには、一定の要件があり、所有者からの申告書の提出が必要です。詳細については、税務課資産税係までお問い合わせください。

お問い合わせ 税務課 資産税係 TEL 936-1234 (内線194)

催し

「適職発見フェア～福祉・介護のお仕事」

日時：8月24日(水) 午後1時30分～5時(受付午後1時より随時)

会場：沖縄コンベンションセンター 会議棟A

対象：すべての求職者(一般求職者・平成29年3月卒予定学生)

内容：「福祉・介護」の業界に特化した就職説明・面接会。応募前の職場見学も可能。プロカメラマンによる履歴書用写真撮影サービスあり。(事前予約者・応募や見学決定者対象) 専属キャリア・カウンセラーによる活用説明会や個別相談コーナーもあり。

お問い合わせ 適職発見プロジェクト事務局 TEL 860-8900

募集

沖縄県立美咲特別支援学校 平成29年度 幼稚部幼児 (3,4,5歳児) 募集

対象

平成29年3月31日で、満年齢が3歳、4歳、5歳に達する知的発達に遅れのある幼児

入学者選抜募集説明会

9月7日(水) 午後3時～4時

出願期間

11月15日(火)～16日(水)の2日間

入学者選考日

12月1日(木)・2日(金)のいずれか1日

お問い合わせ

沖縄県立美咲特別支援学校

TEL 938-1037 FAX 938-7700

募集

沖縄県立美咲特別支援学校 はなさき分校小学部 学校見学・体験学習の案内

対象：①知的発達の遅れや情緒の安定に困難さがみられる幼児・児童
②転入学を検討している児童と保護者
③関係職員学校見学

受付：8月1日(月)～15日(月)

期日：9月20日(火)・21日(水)
(いずれか1日を選んでください。)

申込：申込書に必要事項を記入し、FAX、郵送または持参での提出

お問い合わせ

沖縄県立美咲特別支援学校はなさき分校

TEL 989-0192 FAX 989-0193

世界のチャタンチュ 歓迎 ボランティア募集

第6回世界のウチナンチュ大会に参加するため来県する北谷町出身者（チャタンチュ）を温かく迎えるとともに、交流を深めることを目的にボランティアを募集いたします。

募集期間：平成28年8月1日（月）～9月9日（金） **募集人員：**若干名

応募資格：（1）、（2）両方を満たす方



- （1）北谷町民で18歳以上の方。世界のチャタンチュ歓迎事業とボランティア活動に関心・意欲があり、世界のチャタンチュと積極的に交流を図ることができる方。
- （2）英語、スペイン語、ポルトガル語のいずれかの通訳が可能な方

活動日：平成28年10月28日（金） 午後1時～8時（予定）

内容：世界のチャタンチュ歓迎イベントにおける補助、ガイド等の通訳、受付、会場準備及び片付け等を予定しています。

活動場所：北谷町内及びちやたんニライセンター

応募方法：所定の申込書を郵送、FAX、Eメールでお申し込みください。（申請書は町HPよりダウンロード可能です。）

その他：（1）ボランティアについては、無報酬。ただし、傷害保険への加入は町が負担します。

（2）採用については、面談の上決定いたします。

申込み・お問い合わせ 町長室 基地渉外係 TEL：936-1234（内線174） FAX：936-7474

E-mail：hisho2@chatan.jp



第6回世界のウチナンチュ大会
シンボルマーク

ちやたんニライセンター企画2016

じゅうぐ や うどう じーぬー ぬ うなー 十五夜に踊ら芸能の御庭

～旧字の踊りとウチナンチュの心～

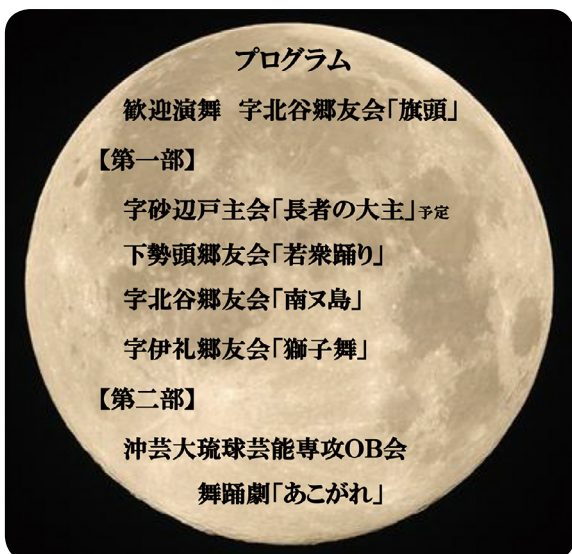

プログラム

歓迎演舞 字北谷郷友会「旗頭」

【第一部】

字砂辺戸主会「長者の大王」予定

下勢頭郷友会「若衆踊り」

字北谷郷友会「南ヌ島」

字伊礼郷友会「獅子舞」

【第二部】

沖芸大琉球芸能専攻OB会

舞踊劇「あこがれ」

日 時：平成28年9月4日（日）午後1時30分歓迎演舞
午後1時45分開場／午後2時開演

会 場：ちやたんニライセンター カナイホール

入 場 料：無料（入場整理券配布します。）※全席自由

入場券配布日：町民先行配布8月1日（月）／一般配布8月10日（水）

※客席に限りがあります。入場整理券がなくなり次第、配布を締め切らせて頂きます。

※ご来場には入場整理券が必要です。

※配布はちやたんニライセンター生涯学習プラザにて。

※電話での予約も受け付け致します。

主 催：北谷町自主文化事業実行委員会

お問い合わせ：ちやたんニライセンター 生涯学習プラザ

TEL 936-3492（平日午前9時～午後5時）

※演目・出演者等は変更となる場合がございます。あらかじめご了承ください。

嘉手納町のイベント情報

北谷町と嘉手納町でイベント情報などを相互掲載しています！

2016年

嘉手納町 エイサーまつり

2016

8/18 木

午後6時40分～

会 場 嘉手納町新町通り

【お問合せ】 嘉手納町エイサーまつり実行委員会 TEL 956-2810

※当日、会場では交通規制（午後5時～10時）があります。

随時イベント情報を更新!! 詳しくは「嘉手納町イベントブログ」で♪

