



広報



町花フイリソシンカ

ちゃたん

CHATAN NO. 416



町木センダン



● 1月8日に平成24年北谷町成人式が行われ、多くの新成人が色鮮やかな着物や袴姿で新しい門出を祝いました。北谷町では、今年333人が新成人になりました。

contents

■町県民税の申告は自分で書いてお早めに	2~3	■北谷町の例規情報について	10~11
■保健だより	4~5	■図書館だより	12
■包括からこんにちは	5	■平成24年春季全国火災予防運動	13
■おきなわマラソン交通規制のお願い	6	■文化財資料室 展示(2)	13
■民間開発予定地等の不発弾処理等探査要望者の募集について	7	■お知らせ	14~15
■地域フラッシュ	8~9	■町内のイベント	裏表紙

2012. 2

町県民税の申告は自分で書いてお早めに！

窓口受付期間は2月16日(木)から3月15日(木)までです。

町民の皆様には、日ごろから町県民税の申告と納税にご協力をいただき感謝申し上げます。さて、今年も申告書を提出していただく時期になりました。それでは、自分が町県民税申告の必要があるかどうかを下図のはい・いいえに答えて確認してみましょう！

ここからスタート

○今年1月1日現在、北谷町に住民登録がありましたか？



北谷町への町県民税の申告は不要です。

※1月1日に住民登録があった市町村へお問い合わせ下さい。



○昨年中(1月1日～12月31日の間)所得がありましたか？

※失業保険・労災保険・生活保護費・遺族年金・福祉年金等は非課税所得です。



申告書裏面下の【所得がなかった人の記入欄】に記入して提出して下さい。

※誰かに扶養されていた、学生であった等



○所得税の納付・還付のため、税務署へ確定申告をしますか？
○給与収入が1か所のみで、勤務先から北谷町へ給与支払報告書が提出されていますか？



町県民税の申告は不要です。



北谷町への町県民税申告書の提出が必要です。

■申告しないと困ること

- 公営住宅への入居・更新、就学援助、保育所への入所などの手続きの際に必要な所得証明、課税証明などの発行ができず、不利益を受ける場合があります。
- 国民健康保険税の決定や高額療養費の支給に支障が生ずる場合があります。

■平成24年度 町県民税の申告受付日時

○町役場において 受付時間 (午前) 9:00～11:30 (午後) 13:00～17:00

日	場所
2月16日(木)～2月24日(金) 土・日を除く	税務課窓口
2月27日(月)～3月15日(木) 土・日を除く	レセプションホール

○各行政区において 受付時間 9:00～11:30 ※午前だけの受付です。

日	行政区	場所	日	行政区	場所
2月10日(金)	宮城区	宮城区公民館	2月21日(火)	北前区	北前区公民館
2月13日(月)	宇地原区	宇地原区公民館	2月22日(水)	上勢区	上勢区公民館
2月14日(火)	桃原区	桃原区公民館	2月23日(木)	謝苺区	謝苺区公民館
2月15日(水)	栄口区	栄口区公民館	2月24日(金)	桑江区	桑江区体育館
2月16日(木)	砂辺区	砂辺区公民館	2月27日(月)	美浜区	北谷町役場
2月17日(金)	北玉区	北玉区公民館			

申告期限間近になりますと、大変混み合いますのでお早めに！

■確定申告について

以下の申告内容の方は、税務署（沖縄市商工会議所）での確定申告をお願いします。

- ・土地・建物を売却・取得した方
- ・営業収入があり、所得税がかかる方
- ・青色申告の方
- ・住宅ローン控除を初めて受ける方
- ・軍用地以外の不動産収入があり、所得税がかかる方

その他、申告内容によって税務署（沖縄市商工会議所）にご案内することがありますのでご了承ください。

確定申告について沖縄税務署からのお知らせ ～署外申告会場の設置について～

沖縄税務署の平成23年分の確定申告会場は下記のとおり署外に設けております。

来場される方は場所・期間をご確認のうえ早めの申告・納税にご協力ください。

設置場所：沖縄商工会議所ホール（沖縄市中央4-15-20）

開設期間：平成24年2月1日（水）～平成24年3月15日（木） ※土日・祝日を除く

受付時間：午前9時から午後4時

※ 会場の混み具合によって受付終了時間が早まる場合があります。

※ 3月10日以降は、大変混雑し受付から相談案内まで3時間以上お待ちいただく場合がありますので、早い時期での申告をお願いします。 【お問い合わせ TEL938-0031】

平成24年度 町税・県民税についてのお知らせ

(1) 「所得控除から手当へ」等の観点から、子ども手当での創設とあいまって、年少扶養親族（0歳～15歳）に対する扶養控除（33万円）が廃止されます。

注意！ 0～15歳の扶養親族に対する扶養控除は廃止されますが、町・県民税の算定には0歳～15歳も含めた扶養親族の「人数」の情報が必要です。町県民税申告・確定申告の際は、申告書の「16歳未満の扶養親族」欄に必ず0～15歳の扶養親族を記入してください。

(2) 高校の実質無償化に伴い、16歳～18歳の特定扶養親族に対する扶養控除の上乗せ部分（12万円）が廃止され、控除額は45万円から33万円に変更されます。

■町・県民税の扶養控除

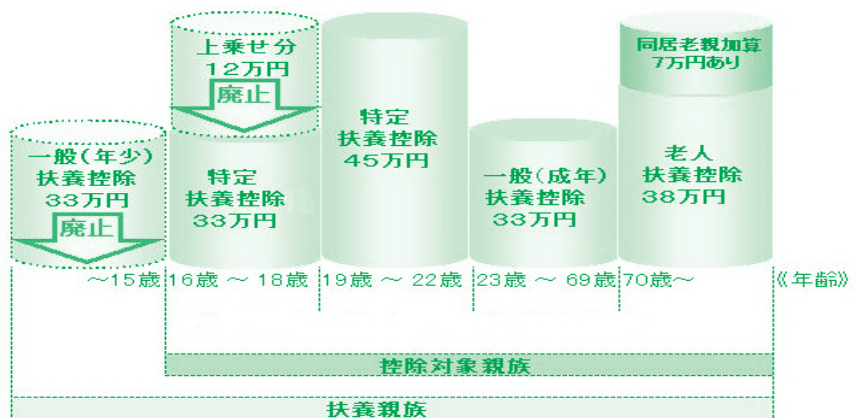

■例 給与収入500万円で、8歳と13歳の子を扶養している場合

	平成23年度		平成24年度
●所得控除計	990,000円	➔	●所得控除計 330,000円
{ 扶養控除	660,000円		{ 扶養控除 0円
{ 基礎控除	330,000円		{ 基礎控除 330,000円
●町県民税額	248,500円	●町県民税額	314,500円

(660,000円減)
(66,000円増)

※社会保険料控除など扶養控除以外の控除は0円で計算しています。実際の税額は、個人の状況によって変わります。

お問い合わせ 北谷町役場税務課 TEL 936-1234 内線191・192

第9回 中部地区チャージャンプー おきなわ21推進大会

あなたのこころ元気ですか？

知って欲しいストレス 対処へのヒント!!

抽選でもらえる プレゼントも あります!

推進大会プログラム

13:00~13:10	★主催者挨拶及び開催地代表挨拶
13:10~13:40	★表彰式 ・仲間de健康づくり実施優良団体及び個人 ・地域健康づくり実践優良者
13:50~14:20	★アトラクション 「働き盛りの健康がでーじになってる」 (演芸集団F E C)
14:25~16:20	★パネルディスカッション 「ストレスとの上手な付き合い方」 『こころの健康づくりの現状』 中部福祉保健所 所長：崎山 八郎 パネリスト：とくだ心療内科 院長：徳田 毅 他
16:20~	★閉会挨拶

チャージャンプーおきなわ9ヶ条

ちゃ ちゃんと朝食 あぶら控えめ
おいしいごはん

い 1日1回 体重測定

がん 頑張らずに適切な運動
今より10分(1000歩)
多く歩こう!

じゅ 十分な休養 ストレスと
上手に付き合おうひとりで
悩まず相談を

う うれしいね 禁煙・分煙で
あなたも私も快適に!

お おくちの健康 3点セット
歯ブラシ・フッ素・フロス

き 休肝日をつくろう お酒は
ほどほどに 未成年や妊婦は
飲みません・飲ませません

な 仲間・家族で行こう!
健康診断・がん検診

わ 大きな輪 みんなで支える
「健康・長寿」

平成24年

2月15日 (水)

13:00~16:30 (開場12:30)

会場:

読谷村文化センター 鳳ホール



会場地図 読谷村文化センター 鳳ホール (読谷村字座喜味2901番地)



主催/中部地区健康おきなわ21推進会議 等

●お問い合わせ 沖縄県中部福祉保健所健康推進班健康増進グループ

TEL 098-938-9701

麻しん・風しん（MR）混合ワクチンを受けましょう！

麻しん（はしか）ウイルスは、感染力が強く、予防接種を受けないと、多くの人がかかる病気です。麻しん（はしか）にかかると症状は重く、死亡率も高いですが、予防接種で防ぐことができます。自分もかからない、人にうつさないためにも、ぜひ受けてください。

■接種期間	平成24年3月31日まで
■料金	無料（公費負担） 4月以降は任意接種（有料：10,000円程度）となります。
■対象者	2期：5歳～7歳未満の方で小学校就学前の1年間 3期：中学1年生に相当する年齢（平成10年4月2日～平成11年4月1日生まれ） 4期：高校3年生に相当する年齢（平成5年4月2日～平成6年4月1日生まれ）
■回数	各対象年齢で1回



また、1期（1歳～2歳になる前日までの方）も無料（公費負担）で接種できます。

予防接種率が95%になると、「はしかの流行」がゼロになります。

みんなで予防接種を受けてはしかの流行を防ぎましょう



口を括からいんにちは

口の健康を保ちましょう。

～生おおいしく、楽しく、安全な食生活を営むために～

1 高齢者の楽しみは・・・

「食事」がダントツ 1位

2 高齢期の口腔内の特徴

高齢期は歯の数の減少や、唾液の分泌が減る、飲む力が衰える、入れ歯の調子が悪いなどの理由から食事の量が減り、低栄養状態におちいるおそれがあります。

また、口内に細菌が繁殖しやすくなり、誤嚥性肺炎を招くことも少なくありません。

口臭を理由に人と会って話す機会が減ってしまうなど「生きる楽しみ」に影響してくる可能性もあります。

↓口腔機能の低下は、口だけの問題ではなく、

「生活全般の質」を低下させます。

日頃から、口腔機能の維持がとても大切です。次の質問に答えてみましょう。

- ① 半年前に比べて固い物が食べにくくなりましたか
- ② お茶や汁物でむせることがありますか
- ③ 口の渇きが気になりますか

*2項目に該当する場合は口腔機能の低下が考えられます。

3 口腔機能を向上させるためには・・・

- ・口やその周囲の筋肉を鍛え、「食べる・話す・呼吸する」機能を向上させる。
- ・唾液の分泌量を促す。姿勢を工夫する。食べるときの環境を整える。
- ・口腔機能向上には毎日の口腔清掃口の体操・食べるときの工夫が大切です。

↓各地区で実施している貯筋クラブでは、健口体操を実施しています。ぜひご利用ください。

いつまでも自分の口でおいしく食べて、健康長寿をめざしましょう！



北谷町役場 福祉課
TEL 936-1234（内線237）

おきなわマラソン 交通規制のお願い {平成24年2月19日(日)}

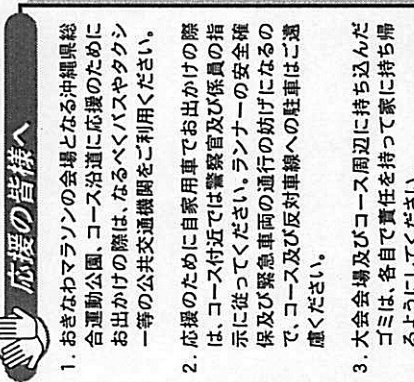
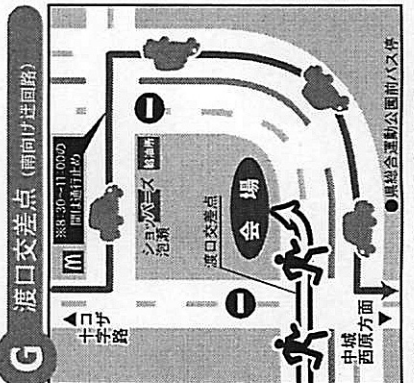
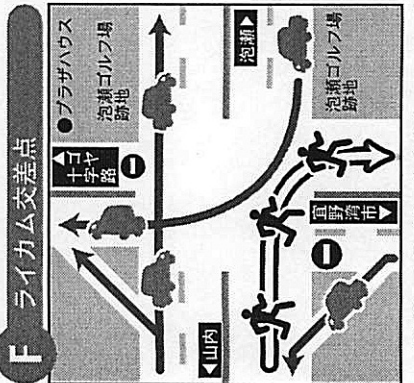
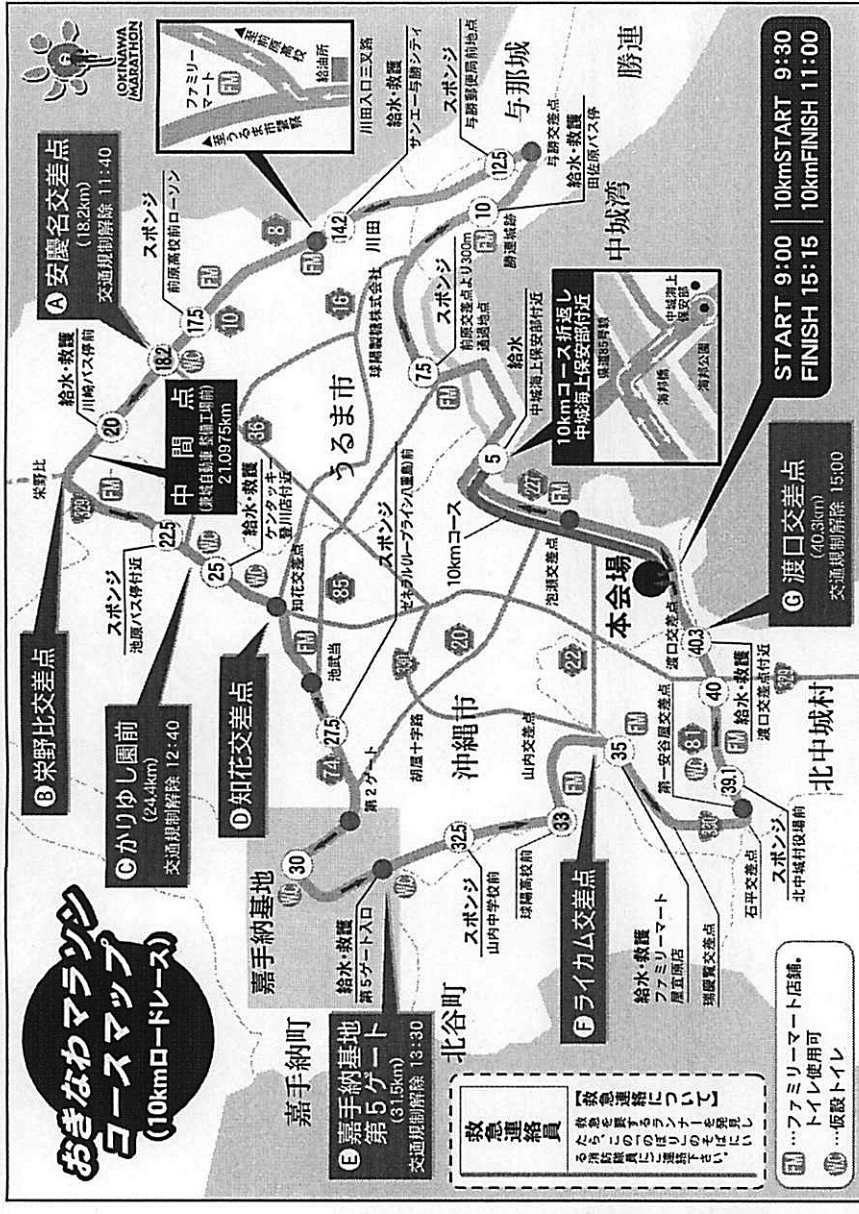
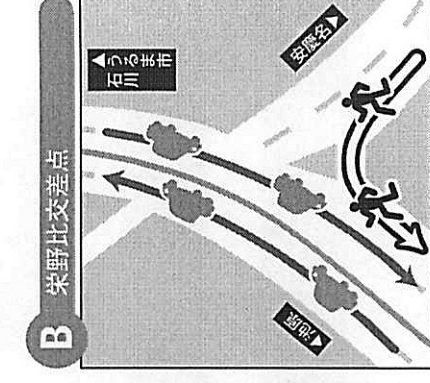
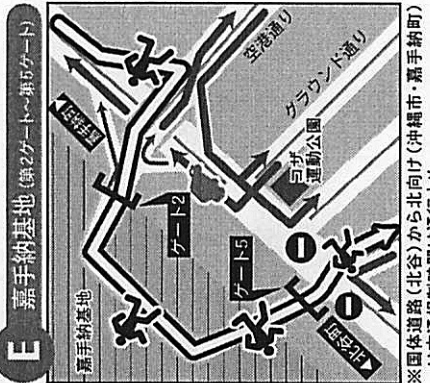
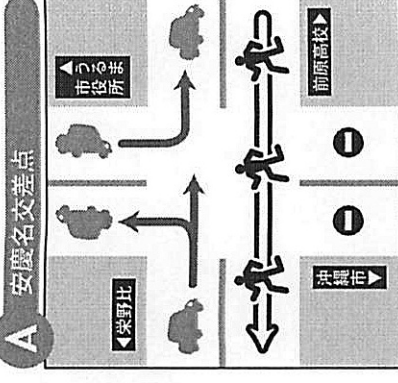
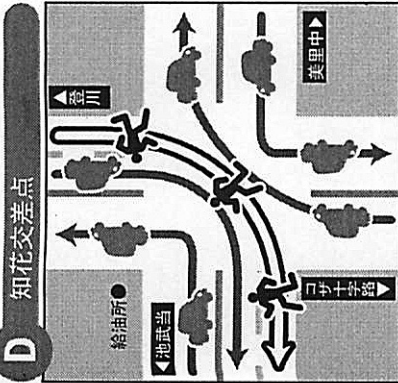

おきなわマラソン コースマップ (10kmロードレース)

【緊急連絡員について】
 緊急を要するランナー等を見つけたら、この番号に電話してください。
 消防員と連携もお願いいたします。

●ファミリマート店舗、トイレ使用可
 ●仮設トイレ

START 県総合運動公園 8:50~11:00
 GOAL 県総合運動公園 8:50~11:00

レース中は長時間にわたり交通規制が行われ、ドライバーの皆様には大変ご迷惑をおかけしますが、万人の参加者の安全のため、ご理解ご協力をよろしくお願いいたします。

【お問い合わせ】 おきなわマラソン実行委員会 TEL.098-930-0088

交通安全 交通ルール 守って築く 美ら島2012 / サイト料払え まずは無視して だまされん

沖縄警察署 警備課 交通安全課 交通安全課 交通安全課

民間開発予定地等の不発弾等探査要望者の募集について

沖縄県においては、「広域探査発掘加速化理事業」として、主に民間地の探査・発掘事業を実施し、不発弾等の早期処理に向け取り組んでいるところであります。この広域探査発掘加速化理事業における探査・発掘実施箇所を選定の際に、民間開発が予定されている箇所、不発弾等が埋没していると情報がある箇所及び過去に周辺で不発弾が発見されていて、安全確認のために探査を希望する箇所等の調査を行い、探査・発掘箇所を選定に反映させ、より効果的な不発弾等の探査・発掘を実施していきたいと考えております。

つきましては、次のとおり不発弾等探査要望者を募集いたしますので、要望者は北谷町役場総務課行政係までお問い合わせください。

- 1 今回の調査は、**平成24年度で実施**する探査・発掘箇所を選定のための1回目の調査であり、原則として**下のスケジュールで探査・発掘が可能な箇所が対象**となります。
- 2 対象箇所については、以下の①、②の条件をクリアしているものが対象となります。ただし、**以下の注意書きに該当する場合は、探査が実施できない**こともありますのでご了承ください。
 - ① **探査予定面積が100㎡を超えること。**
 - ② **地主及び耕作人が不発弾等の調査・探査・発掘工事に同意（同意書を添付）していること。**

注1 民間地であり、上記①、②を満たしている場合は要望可能ですが、不発弾等が埋没している可能性の高い地域を優先に、緊急性、各地域のバランス、人口密度、公共施設等への隣接等を考慮し、予算の範囲内で探査・発掘事業を実施するため、要望したが探査を実施することができないこともあります。

注2 要望された箇所を探査した結果、将来公共工事等が予定されている箇所、急傾斜地等の探査難渋箇所、及び付近に構造物（住居等）が存在し、探査を実施する際に影響がある箇所等については、探査が実施できないこともあります。

注3 探査実施後は、掘削等の影響により、数年は地盤が安定しないものと推定されます。よって、探査直後に個人住宅建築等を予定している場合は、地盤が安定しないため、沈下するおそれがありますので、住宅着工の数年前に探査を実施することを奨励しております。（近々に住宅着工がある場合の探査についてはお断りする場合があります。）

注4 平成24年度内で探査・発掘箇所を選定された場合は、土地の調査終了後に探査を実施します。探査費用については、**県の事業として実施されるため、個人負担は一切ありません。**

3 募集期間：平成24年2月7日（火）午後5時まで

4 お問い合わせ：北谷町役場 総務課 行政係 TEL098-936-1234（内線129）

広域探査発掘加速化事業スケジュール案（平成24年度第1回）

事 項	平成23年度			事業予定年度 平成24年												翌年度		備 考		
	12月	1月	2月	3月	4月	5月	6月	7月	8月	9月	10月	11月	12月	1月	2月	3月	4月		5月	6月
探査要望箇所調査(市町村)	→																			12月下旬～2月中旬
要望箇所選定(国・県・協議会)				→																4月初旬～6月中旬
補助金交付申請(測量試験)																				6月中旬
測量土質調査																				7月初旬～8月末
補助金交付申請(探査)																				9月中旬
探査・発掘																				10月初旬～1月中旬

凡 例

第1回工程 第1回申請 ★

北玉小学校 児童達の頑張り



12月22日(木)、北玉小学校の高原けいさん、津波古順也さん、米須帆隆さんが比嘉教育長を表敬訪問されました。3人は昨年沖縄タイムス社主催で行われた、「第59回全琉小・中・高校 図画作文書道コンクール」においてそれぞれ、最優秀賞を受賞しました。

受賞の感想を3人は「親が『すごいね!』と褒めてくれた。嬉しかった。」と述べ、子供達の受賞に対して比嘉教育長も「日頃から、みんなしっかり勉強して色々がんばっているんだね。」と喜びの感想を述べていました。

12月17日(土)に浜川小学校の金管バンド部がさいたまスーパーアリーナで行われた「第39回マーチングバンド・パトナーリング全国大会」に出場し見事、銀賞に輝きました。平均点においても、金賞の団体との差も非常に僅差で、限りなく金賞に近い銀だったそうです。

12月22日に代表者数名で野国町長、比嘉教育長に表敬訪問されたさいにも、受賞の感想を児童代表の奥平彰菜さんは「賞を取れたのも、周りの人達の支えがあったから。大会では悔いのない演技ができました。来年もまた、がんばりますので応援よろしくお願いします。」と述べていました。

浜川小学校マーチングバンド 銀賞



北玉区むつみ会の活動



北玉区広報通信員 宮平 ゆかり



去る、12月3、4日の福祉まつり展示に向け、北玉区むつみ会運営委員は各々の仕事終わりに集まり展示作品を仕上げました。

作業は夜間まで続く事もありましたが、副会長の飯田義一氏の作業を楽しむ姿が場を和ませてくれました。

委員会は子育て中の母親や高齢者等で構成され、『これからも、外出が難しく引きこもり気味な区民が気軽に参加できる行事を企画する』という声も聞こえました。来年の「むつみ会」の活動がとても楽しみです。

12月23日(金)、学力推進協議会・桃原支部では、自治会、ボランティア「ももの会」と協力して、「桃原っこもちつき大会」を行いました。NPOのボランティアグループ、子供達も参加して、大会も盛り上がりました。保護者に見守られながら、最初は慣れない手つきで餅をついていましたが、ヨイショ!ヨイショ!のかけ声が始めると、歓声をあげて、順番を待ちきれない様子でした。できたてのお餅を、あんこやきな粉をつけてみんな美味しそうに食べていました。最後は、中・高校生のNPOのボランティアの皆さんが、解説を交えながらウチナーグチで紙芝居を披露してくれました。子供達も真剣なまなざしで聞いていて、質問にも楽しそうに答えていました。

桃原っこもちつき大会



桃原区広報通信員 喜友名 清美

北谷町 飲酒運転防止パネル展示



総務課 上運天 清

北谷町役場では年末年始の交通安全運動期間中、本庁舎1階ロビー内において飲酒運転防止のパネル展を開催し、飲酒運転根絶の啓発を行いました。

飲酒運転に対する社会の目が厳しくなっても、一向に飲酒運転はなくなりません。野国町長や沖縄地区交通安全協会の宮城会長、沖縄警察署の宮城副署長がパネル展を見学し、更なる飲酒運転根絶への意識を高めました。

平成24年 北谷町成人式

1月8日(日)、ちやたんニライセンターにおいて「平成24年北谷町成人式」が行われ、333人の新成人が新しい門出を祝いました。

式においては、町長の式辞や新成人代表の答辞が行われた他、学生時代の恩師からのメッセージビデオが放映されました。新成人の多くは、友達どおしで記念撮影をしたり、お互いの現状を話したりで、旧友との再会を喜んでいました。



北谷町の新成人の数

行政区	人数(人)
上勢区	74
桃園区	19
栄口区	30
桑江区	38
謝苺区	23
北玉区	12
宇地原区	18
北前区	24
宮城区	48
砂辺区	23
美浜区	24
合計	333



平成24年 ニライ消防出初式



1月6日(金)に比謝川行政事務組合ニライ消防の出初式が行われました。

出初式では、式典において永年働いている職員・団員に対する表彰が行われた他、隣接している栄光幼稚園児達の可愛いダンスやポンプ操法や応用操法において日頃の訓練の成果が披露され、最後には色鮮やかな一斉放水が行われ、来場された方々からは大きな拍手が起こりました。

12月21日に沖縄県庁1階の県民ホールで「平成23年明るい選挙啓発ポスターコンクール」の表彰式が行われ、県審査において優秀賞に選ばれた桑江中学校3年生の島袋里咲さんに賞状等が授与されました。

今回の作品において「いろいろな立場の人や自然を取り入れたこと」をポイントとしてあげた里咲さんの言葉が示すように、「千里の道も一票から」というスローガンが、私たちの社会や生活を作り上げていく上で「選挙」や「投票」の大切さを表すとともに、多くの人や自然が描かれた作品となっています。

明るい選挙啓発ポスター優秀賞受賞



宮里 廣さん 優良運転手として表彰



九州管区警察局長・九州交通安全協会会長連盟表彰が行われ、交通安全活動に対する功績が認められ北谷町生涯学習プラザ職員の宮里 廣さんが優良運転手として表彰されました。

宮里さんは、北谷町役場に入庁し約30年間運転手として勤め、「常に心を落ち着けて、初心を忘れないようにし、これからも町民・子供達の為に安全運転を心がけ仕事を頑張っていきます。」と感想を述べていました。

北谷町の例規情報をお届けします!

北谷町の例規をご存じですか? 例規とは、条例、規則、規程等の総称であり、住民福祉等の行政全般の事務執行に大切なものです。この例規の内容は「北谷町の例規集」に収録し、町民の皆さんが自宅のパソコン等を通じて自由にご覧いただくことができます。

●町HP及びお問い合わせ先

町HP http://www.chatan.jp/reiki/reiki_menu.html

総務部総務課行政係 Tel.936-1234(内線123)

(平成23年4月～平成23年12月公布・公表)

No	例規番号	施行年月日	例規名称(※は新制定)	所管課
1	条例第5号	H23.6.20	北谷町企業職員の給与の種類及び基準に関する条例の一部を改正する条例	総務課
2	条例第6号	H23.6.21	北谷町長等の給与及び旅費に関する条例の一部を改正する条例	総務課
3	条例第7号	H23.6.21	北谷町教育長の給与、勤務時間その他の勤務条件に関する条例の一部を改正する条例	総務課
4	条例第8号	H23.6.21	北谷町税条例の一部を改正する条例	税務課
5	条例第9号	H23.8.17	北谷町税条例の一部を改正する条例	税務課
6	条例第10号	H23.11.1	北谷町都市公園条例の一部を改正する条例	都市建設課
7	条例第11号	H23.10.1	北谷町暴力団排除に関する条例 ※	総務課
8	条例第12号	H23.10.5	中部広域都市計画事業土地区画整理事業施行条例の一部を改正する条例	区画整理課
9	条例第13号	H23.12.1	北谷町職員の給与に関する条例等の一部を改正する条例	総務課
10	条例第14号	H24.4.1	北谷町保育所設置条例の一部を改正する条例	子ども家庭課
11	条例第15号	H24.4.1	北谷町デイサービスセンターの設置及び管理に関する条例を廃止する条例	福祉課
12	条例第16号	H23.12.26	北谷町スポーツ振興審議会に関する条例の全部を改正する条例	社会教育課
13	規則第14号	H23.4.22	政治倫理の確立のための北谷町長の資産等の公開に関する条例施行規則の一部を改正する規則	町長室
14	規則第15号	H23.4.22	北谷町重度心身障害者(児)医療費助成に関する条例施行規則の一部を改正する規則	福祉課
15	規則第16号	H23.4.22	北谷町子ども手当事務取扱規則の一部を改正する規則	子ども家庭課
16	規則第17号	H23.5.30	北谷町障害者自立支援法施行細則の一部を改正する規則	福祉課
17	規則第18号	H23.6.15	北谷町東日本大震災等の支援に関する規則※	総務課
18	規則第19号	H23.7.21	北谷町特別職に属する非常勤職員の報酬及び費用弁償に関する規則の一部を改正する規則	総務課
19	規則第20号	H23.10.1	北谷町障害者自立支援法施行細則の一部を改正する規則	福祉課
20	規則第21号	H23.10.5	中部広域都市計画事業土地区画整理事業の保留地処分に関する規則 ※	区画整理課
21	規則第22号	H23.10.6	中部広域都市計画事業土地区画整理事業施行条例に関する規則の一部を改正する規則	区画整理課
22	規則第23号	H23.11.24	北谷町子ども手当事務取扱規則 ※	子ども家庭課
23	規則第24号	H23.12.1	北谷町現業職員の給与の種類及び基準に関する規則等の一部を改正する規則	総務課
24	規則第25号	H23.11.30	北谷町ふるさと応援基金規則の一部を改正する規則	企画財政課
25	訓令第13号	H23.5.9	北谷町営住宅建替事業実施要綱 ※	都市建設課
26	訓令第14号	H23.5.19	北谷町認可外保育所補助金交付要綱の一部を改正する訓令	子ども家庭課
27	訓令第15号	H23.7.21	北谷町保育所設置・運営法人選定委員会設置要綱 ※	子ども家庭課
28	訓令第16号	H23.7.25	北谷町総合計画策定委員会設置規程の一部を改正する訓令	企画財政課
29	訓令第17号	H23.9.5	北谷町障害者計画策定委員会設置要綱の一部を改正する訓令	福祉課
30	訓令第18号	H23.10.26	北谷町建設工事等に係る指名停止等の措置に関する要領の一部を改正する訓令	都市建設課
31	訓令第19号	H23.11.24	北谷町次世代育成支援対策施設整備補助金交付要綱の一部を改正する訓令	子ども家庭課
32	訓令第20号	H23.11.24	北谷町法人保育所施設整備助成金交付要綱の一部を改正する訓令	子ども家庭課
33	訓令第21号	H24.1.1	北谷町要保護児童対策地域協議会運営要綱を廃止する訓令	子ども家庭課
34	訓令第22号	H24.4.1	北谷町生きがい活動支援通所事業実施要綱の一部を改正する訓令	福祉課

No	例規番号	施行年月日	例規名称(※は新制定)	所管課
35	訓令第23号	H23.12.22	北谷町予防接種事故災害補償規程の一部を改正する訓令	総務課
36	告示第39号	H23.5.26	北谷町介護基盤緊急整備特別対策事業費補助金交付要綱の一部を改正する告示	福祉課
37	告示第41号	H23.5.31	北谷町建設工事指名競争入札参加資格審査及び指名選定等に関する要綱の一部を改正する告示	都市建設課
38	告示第53号	H23.7.25	北谷町聴覚障がい者用情報受信装置緊急支援事業実施要綱 ※	福祉課
39	告示第54号	H23.7.25	北谷町まちづくり町民会議設置要綱 ※	企画財政課
40	告示第55号	H23.8.1	北谷町国民健康保険高額療養費受領委任払制度実施要綱 ※	保健衛生課
41	告示第59号	H23.8.15	平成22年度新型インフルエンザワクチン接種費用助成事業に関する要綱を廃止する告示	保健衛生課
42	告示第60号	H23.8.15	北谷町新型インフルエンザ対策本部設置要綱の一部を改正する告示	保健衛生課
43	告示第83号	H24.1.1	北谷町放課後児童クラブ環境改善事業補助金交付要綱 ※	子ども家庭課
44	告示第84号	H24.1.1	北谷町要保護児童対策地域協議会運営要綱 ※	子ども家庭課
45	告示第85号	H24.1.1	北谷町こんにちは赤ちゃん事業実施要綱 ※	子ども家庭課
46	告示第86号	H24.1.1	北谷町妊産婦・新生児訪問指導事業実施要綱 ※	子ども家庭課
47	教育委員会 規則第1号	H24.4.1	北谷町立学校管理規則の一部を改正する規則	学校教育課
48	教育委員会 訓令第2号	H23.8.1	北谷町教育委員会事務局組織規則の一部を改正する規則	学校教育課
49	教育委員会 訓令第1号	H23.4.1	北谷町教育員会嘱託員設置規程の一部を改正する訓令	学校教育課
50	教育委員会 訓令第2号	H23.8.1	北谷町教育委員会事務決裁規程の一部を改正する訓令	学校教育課
51	教育委員会 告示第3号	H23.6.8	北谷町教育委員会通学バス運行規程の一部を改正する告示	学校教育課
52	水道事業管理 規程第2号	H23.4.26	北谷町企業職員の特殊勤務手当支給規程の一部を改正する訓令	水道課
53	水道事業管理 規程第3号	H23.4.26	北谷町企業職員の勤務時間、休暇等に関する規程	水道課

※新制定された例規概要

- No 7 警察及び住民等と一体となった暴力団排除活動を推進し、具体的かつ明確な方法を規定するために新制定する。
- No17 障害者自立支援に係る給付や減免等に関し、申請様式の実務運用と整合を図るために改正する。
- No20 町の中心市街地として、その発展に寄与できるような保留地処分を行い、その新たな保留地処分に関し詳細に規定するために新制定する。
- No22 平成23年度における子ども手当の支給等に関する特別措置法が公布されことに伴い、その事務取扱を詳細に規定するために新制定する。
- No25 北谷町が施工する町営住宅建替事業の円滑な推進を図るために新制定する。
- No27 栄口・上勢保育所の統合整備により生じる栄口保育所跡地への新たな保育所の設置運営法人の審査決定、その他保育所設置に係る協議を行う委員会設置のために新制定する。
- No38 聴覚障がい者用の情報通信装置を地上デジタル放送に対応させ、かつ、県の障害者自立支援対策臨時特例基金による受信装置交換費用を活用して補助するために新制定する。
- No40 高額療養費の支払い困難者に対して、その療養費を町が委任払いすることにより、北谷町国民健康保険の被保険者の経済的負担の軽減を図るために新制定する。
- No43 平成23年度沖縄県放課後児童クラブ環境改善事業が国庫補助事業に適用されたことに伴い、町の放課後児童クラブを利用する児童の健全育成を一層図るために新制定する。
- No44 児童福祉法の改正により、地域協議会の協議対象事案が拡大されたことや、調整機関を明示する等のために新制定する。
- No45 訪問事業を介し母子の健康の保持増進と乳児家庭の孤立化防止等の育児支援を図るために新制定する。
- No46 母子保健法に基づく事業で、「北谷町こんにちは赤ちゃん事業」との二段構えとすることにより、母性並びに乳児及び幼児の健康の保持増進等を図るために新制定する。



図書館だより

北谷町立図書館

TEL 936-3542

FAX 936-4567

新刊案内

一般向け

- ★「図解スティーブ・ジョブズのプレゼン術」松本 幸夫／著
- ★「毎日がいのちのまつり」草場 一壽／著
- ★「プロが教える男の道具のメンテナンス&エイジング」
成美堂出版編集部／編
- ★「最新版 都道府県別データブック」
読売新聞東京本社編集部校閲部／編
- ★「女性の仕事全ガイド'13年版」成美堂出版編集部／編
- ★「ギネス世界記録2012」クレイグ・グレンディ／編 他

児童向け

- ★「かんづめのひみつ」鶴川 たくじ／作・文
- ★「火の話」黒田 征太郎／作
- ★「希望の筆」丘 修三／文
- ★「ぼくはオバケ医者のお助手！」富安 陽子／作
- ★「たべてあげる」おおの こうへい／え

郷土資料

- ★「与那国のまや-ぐわあ」小嶺 貴子／文
- ★「八重瀬のおはなし」金城 千里／絵
- ★「絵で解る琉球王国歴史と人物」JCC出版部／著

中・高校生向け

- ★「13歳からの論理トレーニング」小野田 博一／著
- ★「友達がいないということ」小谷野 敦／著
- ★「夢をかなえる。」澤 穂希／著

ご寄贈ありがとうございました

- ★「?北谷すうちゅうま? - 謎の線刻された石版片」
渡慶次 憲英／著
- ★「創設10周年記念展図録」
沖縄国際現代水墨画協会・仲村 兼明／編
- ★「竹富方言辞典」前新 透／著

ブックスタート

北谷町立図書館では、生後4ヶ月の乳児を対象にブックスタートを行っています。ブックスタートとは、全ての赤ちゃんとその保護者に、絵本を通して心ふれあうひとときを持ってもらいたいというメッセージを伝え、絵本を1冊プレゼントする活動です。

日時: 2月1日(水) 午前10時~午後2時 場所: 北谷町立図書館会議室

対象: 生後4カ月(10/1~10/31生まれ)の乳児



人形劇鑑賞会

出演: 人形劇団クラルテ

日時: 平成24年2月26日(日)

午後2時 開演(午後1時45分開場)

場所: ちゃたんニライセンター カナイホール

演目: 「カマキリと月」「ずんぐりイモムシの夢」
(「南アフリカの八つのお話」より)

入場無料です。
みんな、
見に来てね。



手づくり講座

~絵本の中の料理~

日時: 平成24年2月12日(日)

午後2時~4時

場所: ちゃたんニライセンター 調理室

講師: 石川 美玲

定員: 小学生の親子8組

材料費: 400円

申し込み: 1月24日(火) から直接、図書館にて材料費を添えてお申し込み下さい

2月の休館日

※毎週月曜日	日	月	火	水	木	金	土
資料整理日				1	2	3	4
建国記念の日	5	6	7	8	9	10	11
休日	12	13	14	15	16	17	18
	19	20	21	22	23	24	25
	26	27	28	29			

○印はお休みです

12月の利用状況 (開館日数 22日)

登録者数	52人
利用者数	2,532人
貸出冊数	11,751冊

今月のおはなし会

(場所: おはなしのへや)

時間: 午前11時~11時30分

・2/18(土)職員によるおはなし会

・2/25(土)ボランティア「ナルカ」によるおはなし会

1 (水)	レク指導者講習会10:00～ 箏曲教室14:00～ 民謡教室14:00～
2 (木)	書道教室10:00～ フラダンスサークル10:00～ 老連囲碁クラブ14:00～ ギターサークル19:00～
3 (金)	健康体操教室9:30～ 琉舞教室14:00～ 民謡愛好会20:00～
4 (土)	
5 (日)	
6 (月)	大正琴教室10:00～ 男性レクサークル10:00～ 民謡サークル10:00～ カラオケサークル13:00～ 手芸教室14:00～ ギターサークル19:00～
7 (火)	健康体操教室9:30～ 太極拳教室10:00～ カラオケサークル13:00～ 古典音楽教室14:00～
8 (水)	レク指導者講習会10:00～ 箏曲教室14:00～ 民謡教室14:00～
9 (木)	グラウンドゴルフ講習会9:00～ 書道教室10:00～ フラダンスサークル10:00～ 老連囲碁クラブ14:00～ ギターサークル19:00～
10 (金)	健康体操教室9:30～ 琉舞教室14:00～ 民謡愛好会20:00～
11 (土)	建国記念の日
12 (日)	
13 (月)	ゲートボール審判講習会8:30～ 歌声教室10:00～ 民謡サークル10:00～ 男性サークル10:00～ カラオケサークル13:00～ 手芸教室14:00～ ギターサークル19:00～
14 (火)	健康体操教室9:30～ 太極拳教室10:00～ カラオケサークル13:00～ 古典音楽教室14:00～
15 (水)	レク指導者講習会10:00～ 箏曲教室14:00～ 民謡教室14:00～
16 (木)	書道教室10:00～ フラダンスサークル10:00～ 社交ダンスサークル14:00～ 老連囲碁クラブ14:00～ ギターサークル19:00～
17 (金)	健康体操教室9:30～ 琉舞教室14:00～ 民謡愛好会20:00～
18 (土)	
19 (日)	定期清掃
20 (月)	大正琴教室10:00～ 男性レクサークル10:00～ 民謡サークル10:00～ カラオケサークル13:00～ 手芸教室14:00～ ギターサークル19:00～
21 (火)	健康体操教室9:30～ 太極拳教室10:00～ カラオケサークル13:00～ 古典音楽教室14:00～
22 (水)	レク指導者講習会10:00～ 箏曲教室14:00～ 民謡教室14:00～
23 (木)	グラウンドゴルフ講習会9:00～ 書道教室10:00～ フラダンスサークル10:00～ 社交ダンスサークル14:00～ 老連囲碁クラブ14:00～ ギターサークル19:00～
24 (金)	健康体操教室9:30～ 琉舞教室14:00～ 民謡愛好会20:00～
25 (土)	
26 (日)	
27 (月)	ゲートボール審判講習会8:30～ 歌声教室10:00～ 民謡サークル10:00～ 男性サークル10:00～ カラオケサークル13:00～ 手芸教室14:00～ ギターサークル19:00～
28 (火)	健康体操教室9:30～ 太極拳教室10:00～ カラオケサークル13:00～ 古典音楽教室14:00～
29 (水)	レク指導者講習会10:00～ 箏曲教室14:00～ 民謡教室14:00～

満60歳以上の高齢者がイキイキと楽しい時間と交流がもてるように各種教室・サークルなどを行っています。
●お問い合わせ ㉞936-3521

平成24年春季全国火災予防運動

3月1日(木)～3月7日(水)

消したはず 決めつけしないで もう一度

(((火の用心7つのポイント)))

あなたの家庭は大丈夫ですか？さあ、チェックしてみよう！

- 家のまわりに燃えやすい物を置かない。
- 寝たばこやたばこの投げ捨てをしない。
- 天ぷらを揚げるときは、その場を離れない。
- 子供にマッチやライターで遊ばせない。
- 電気器具は正しく使い、たこ足配線はしない。
- 暖房機器等に燃えやすい物を近付けない。
- 出掛ける前にガスの元栓を再確認する。



【お知らせ】

住宅火災による死者の発生を防ぐことを目的に、平成23年6月より住宅用火災警報器の設置義務化がスタートしましたが、設置はお済でしょうか？

火災の発生にいち早く気づく事が、被害の軽減につながります。住宅用火災警報器を設置して、大切な家族を守りましょう。

設置が義務化

大切な家族を守る

住宅用火災警報器を設置しましょう

ニライ消防本部

ニライ消防本部予防課 ㉞956-9924
北谷消防署 ㉞956-3721

文化財資料室 展示(2)

＝鍋や羽釜の形をしたグスク土器＝

北谷町教育委員会
社会教育課 文化係
㉞936-1234 (内342)

今回はグスク土器について紹介します。グスク土器とは、グスク時代(12～15世紀頃)に使用されていた土器の総称で、グスク時代以前には鉢形の土器が一般的だったのが、グスク時代になると鉢形から鍋形へと大きく変化するのが特徴です。鍋形の土器には、1月号で掲載した『滑石製石鍋』を真似たものや、現代まで使用されていた羽釜(炊飯器)に似たものがあります。煮炊きに便利な鍋形の土器は瞬く間に流行し、北谷町の遺跡からも出土しています。沖縄県内では滑石が採れず、身近にある土を代用して模倣土器を作り出した先人達の知恵に、ただ驚嘆するばかりです。

また、北谷町ではこの時期の小堀原遺跡から炭化米、後兼久原遺跡からは畑の畝や鍬の跡が見つかり、イノシシや魚などを捕ったりする生活から米などを栽培する生活へと変化していることがわかりました。土器の形が急に変わっていったことも、一つにはそのことと関係があるのかもしれない。



▲ くびれ平底土器 (グスク時代以前)



▲ 石鍋模倣土器 (グスク時代)



▲ 滑石製石鍋 (グスク時代)

→

▲ 羽釜形土器 (グスク時代) ▲ 羽釜 (現代)

※滑石製石鍋『博多51』1996年福岡市教育委員会より

北谷ニライまつり開催！！

第60回産業総合展示会・第18回生涯学習まつり

- 日時:平成24年2月4日(土)～5日(日)
- 会場:ちやたんニライセンター



主な催しもの

★第60回産業総合展示会

- 農産物・産業加工品・手工芸品の展示
- 植木・盆栽・ラン・鉢植えの展示、販売
- 商工会や各種団体によるテナント出品
- 水産物販売 ○苗木の無料配布

★第18回生涯学習まつり

- 舞台発表(各サークル・地区館・子ども会)
- 活動紹介(作品・写真等)
- 新体力測定 ○お茶席
- 図書館活動紹介

- お問い合わせ:経済振興課 982-7701 社会教育課 982-7707

中日ドラゴンズ2012春季キャンプ(2月1日～2月29日 北谷公園野球場)

セリーグ制覇と日本一を目指し、2012年を北谷の地でスタートします。町民の皆様の温かい応援をよろしくお願いします。チケット販売、スケジュール等の詳細については北谷町観光協会のホームページ(URL:<http://www.chatan.or.jp/>)または、下記へお問い合わせ下さい。

- お問い合わせ:中日ドラゴンズ北谷協力会(北谷町観光協会内) TEL 926-5678 FAX 926-5679

～プロ野球オープン戦～

中日ドラゴンズ VS 千葉ロッテマリーンズ

日時:2月25日(土) ※雨天中止
場所:北谷公園野球場

中日ドラゴンズ VS 阪神タイガース

日時:2月26日(日) ※雨天中止
場所:北谷公園野球場

前売り券販売:

北谷町役場経済振興課、北谷町商工会、北谷町公共施設管理公社、北谷町観光協会、北谷町飲食業組合、イオン琉球(株)北谷店、沖縄ツーリスト、ハンビー旅行センター、ザ・ビーチタワー沖縄

●会員募集のお知らせ

中日ドラゴンズ北谷協力会ではともに中日ドラゴンズを応援する皆様を随時募集しております。

- 個人会員 1口 2,000円(年会費) ■お問い合わせ 中日ドラゴンズ北谷協力会 TEL 098-926-5678



「戦中戦後の混乱期における義務教育未修了者支援事業」

戦争の影響により中学校を卒業できなかった方に、学習機会の提供を行い、中学校の卒業に相当する証書の授与を行う制度ができました。

- 実施期間:平成23年度から平成25年度までを予定
- 対象:昭和7年から昭和16年生まれ(70～79歳)の方で、中学校の学習内容を学び、卒業に相当する証書の授与を希望する方です。
- 内容:民間の教育施設で三年間学びます。
- 授業:国語、数学、英語、社会、理科等を中心に年間を通して授業を行います。
- 授業料:民間で学ぶ授業料は無料です。
- 申込方法:アンケート用紙を、各公民館、役場等で受け取り、必要事項を記入して、沖縄県教育庁義務教育課あて郵送します。
- 問い合わせ:沖縄県教育庁義務教育課 (098-866-2741)
北谷町教育委員会学校教育課 (098-982-7705)

お知らせ

*** 寄附 ***

- 美浜区いずみの会
会長 一戸 俊宏 様
10,000円(町社協へ)
- 嘉陽田 朝保 様
故 嘉陽田シヅ様の香典返しとして
100,000円(町社協へ)
- 森山 朝信 様
5,000円(町社協へ)
- 沖縄タイムス
沖縄市・北谷町販売店会 様
30,000円(町社協へ)
- 北谷町文化協会 茶道部
10,000円(町社協へ)
- 匿名
2,200円(町社協へ)
- 水曜あたいぐあー市
10,000円(町社協へ)
- (有)めぐみ産業 山川 恵子
10,000円(町社協へ)

ご芳志ありがとうございました

ニライ消防本部 救急出場状況

平成23年12月

	北谷	読谷	嘉手納
火災	0	1	2
自然災害	0	0	0
水難	0	0	0
交通	15	9	8
労災	0	1	0
運動競技	0	1	0
一般負傷	17	13	16
加害	0	1	1
自損行為	0	1	2
急病	84	87	57
その他	2	0	1
転院	2	15	0
月件数	120	129	87
署累計	1386	1344	1079

今月の北谷町での
火災発生件数 2件

■救急・火災時は

TEL 119

■消防に関するお問い合わせ

TEL 936-3721 FAX 936-9076

どうちゅいむにー 201

2月から中日ドラゴンズの春季キャンプが始まります。2年連続のセリーグ制覇という事で、今年は日本の期待が高まっています。みなさんも、中日のキャンプやオープン戦を見にいかうか。いかがでしょうか。(てるてる)

平成24年度経済センサス 活動調査が始まります

「経済の国勢調査」です。

全国すべての企業・すべての事業所が対象です。調査票は平成24年1月末までにお届けします。調査員が2月1日以降に伺いますので、調査票の提出をお願いします。

■この調査は、統計法に基づく基幹統計調査で、調査票に記入して提出する義務があります。

■提出された内容は統計作成の目的以外(税の資料など)には、絶対に使用しません。

●お問い合わせ 北谷町役場 企画財政課 TEL936-1234(内線162)

平成24年度北谷町発注建設工事等の 入札参加資格審査申請の追加受付について

平成24年度に北谷町が発注する「建設工事」「測量・建設コンサルタント業務等」の競争入札参加資格審査申請の追加を次のとおり受付けます。

北谷町長 野国 昌春

1. 提出要領及び入札参加資格審査表配布期間

平成24年1月30日(月)～平成24年2月10日(金)

(ただし、土曜日・日曜日・祝祭日を除く)

※申請書、提出要領等については役場ホームページからダウンロード可能です。

2. 受付期間及び時間

平成24年2月1日(水)～平成24年2月17日(金)まで

午前9時～午前11時30分、午後1時30分～午後4時まで

(ただし、土日祝祭日を除く) ※郵送での受付は致しません。

3. 受付場所

北谷町役場2階 建設経済部 都市建設課(北谷町字桑江226番地)

電話 098-982-7703(直通)

4. 提出書類

北谷町入札参加資格審査申請書提出要領による。

※今回の追加受付は、町内業者のみです。

※提出の際は、申請書記載内容について答えられる方であること。

※郵送での要領配布及び受付は致しません。

人権・行政 無料法律相談

今月は **16日** です。

毎月第3木曜日

10時～12時 13時～16時

北谷町役場1階

レセプションホール

2月は固定資産税 の納期(第4期)です。

2月は固定資産税の納期(第4期)です。

※納期限:平成24年2月29日

※納付書は納期限が過ぎてしまうと使用できません。

●お問い合わせ

北谷町役場 税務課 TEL936-1234

北谷町国民健康保険加入のみなさまへ

～保険証の切り替え方法が便利になります～

北谷町では、これまで各公民館・役場窓口で保険証の切り替えを行っていましたが、窓口の混雑時には待ち時間が長くなりご不便をおかけしてしました。そこで加入者の皆様の利便性の向上のために、保険税を納付期限内(平成24年2月29日まで)に全額納付されている世帯には保険証を郵送することにいたしました。

北谷町の国民健康保険加入者が現在お持ちになっている保険証の有効期限は平成24年3月31日までです。

今までの保険証は、有効期限を過ぎると使用できませんので役場保健衛生課 国保担当窓口に戻るか各自で細かく破いて処分してください。

新しい保険証は、平成24年2月29日までに保険税を完納した世帯に限って、簡易書留にて3月中に郵送します。保険証が届いたら今お持ちの保険証と差し替えて使用してください。

保険税の納め忘れは ありませんか？

保険税をまだ納めていない世帯は、役場の窓口にて納付相談できますので、お早めに!!

●次の場合は役場窓口での切り替えになります。

- ① 保険税の未納がある世帯（3月1日以降に完納した世帯も含みます。）
- ② 学生用、遠隔地用の保険証を継続する方
- ③ 新たに他の市町村に転出した学生の方や施設入所の方

※②③については、新しい保険証、印鑑、在学・在園証明書が必要です。

○ 役場窓口での受付

平成24年3月14日（水）～平成24年3月30日（金）

AM9:00～PM5:00（AM12:00～PM1:00を除く）

※土・日・祝日を除く。

○ 更新に必要なもの

- ①国民健康保険証・退職者保険証（退職者医療制度の該当者のみ）
- ②世帯主の印鑑（認印可）
- ③在学・在園証明書（学生用・施設入所者用）

○ 注意事項

- ①更新を行う前に平成23年度分の国民健康保険税の納付と所得申告を済ませてください。
- ②国民健康保険から社会保険に変更された方は、早めに国保担当窓口へ届け出をしてください。

●お問い合わせ

北谷町役場 保健衛生課 国民健康保険係

TEL 936-1234（内線243～246）

FMニライ 79.2MHz

ラジオ広報番組

「北谷町だより」

毎週月～金曜日 午後6時50分～7時